

FÔRMA ARQUIBANCADA
ESC 1:50

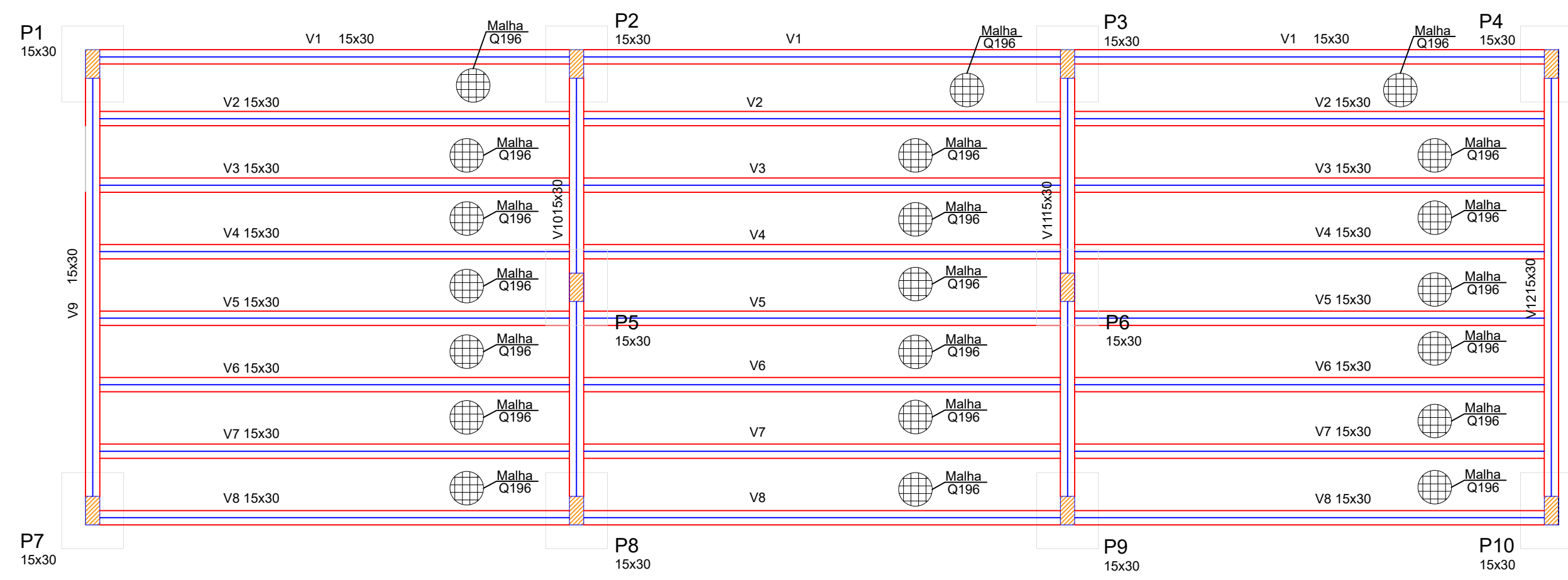

CORTE ARQUIBANCADA
ESC 1:50

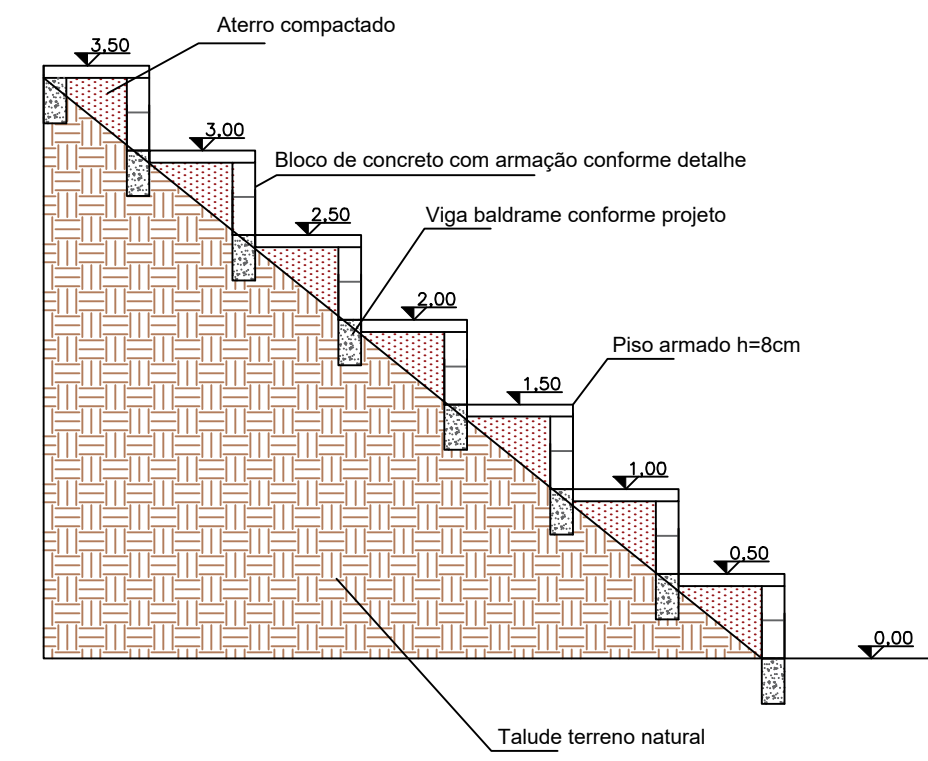

V9=V10=V11=V12
ESC 1:50

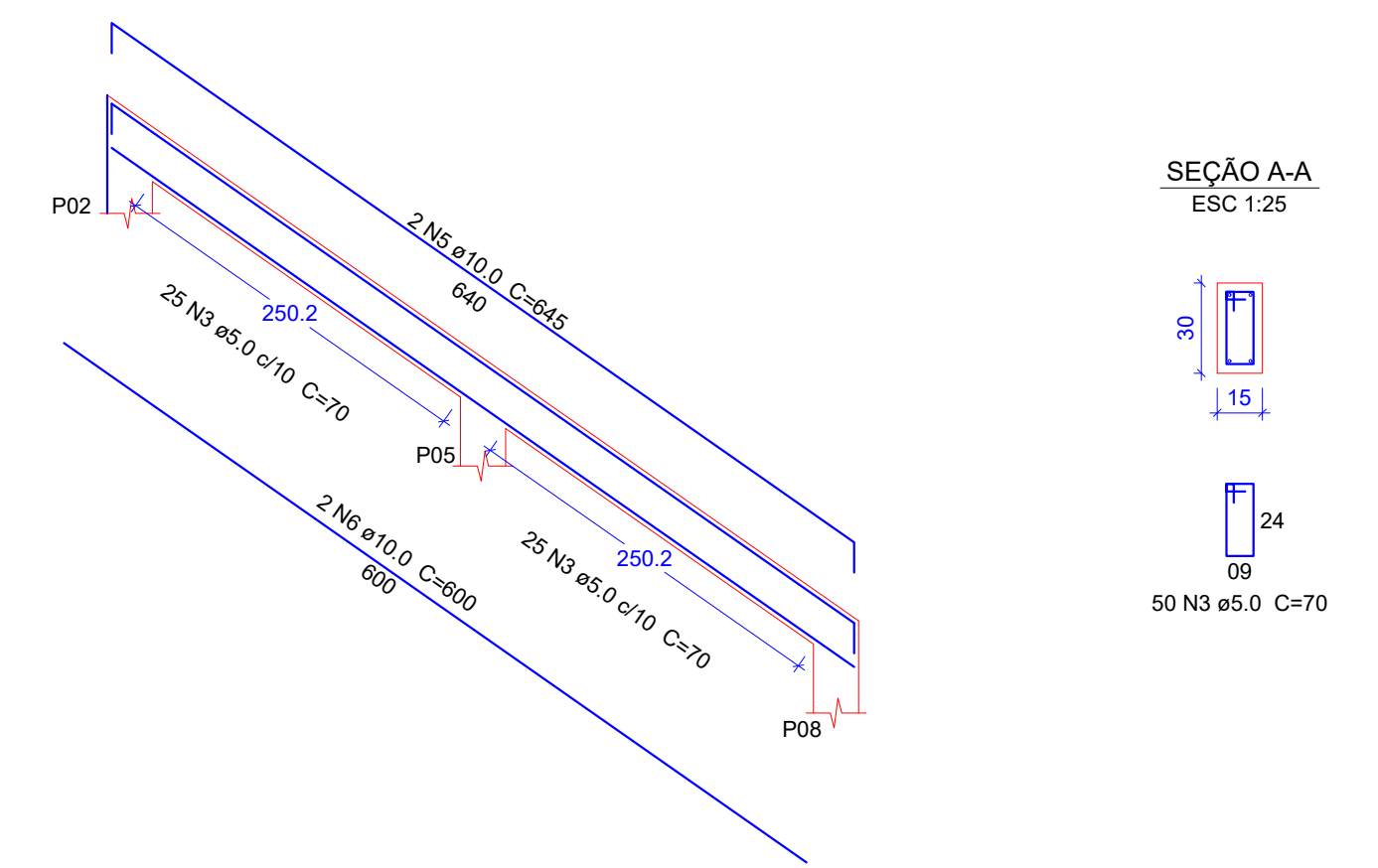

P1=P2=P3=P4=P5=P6=P7=P8=P9=P10

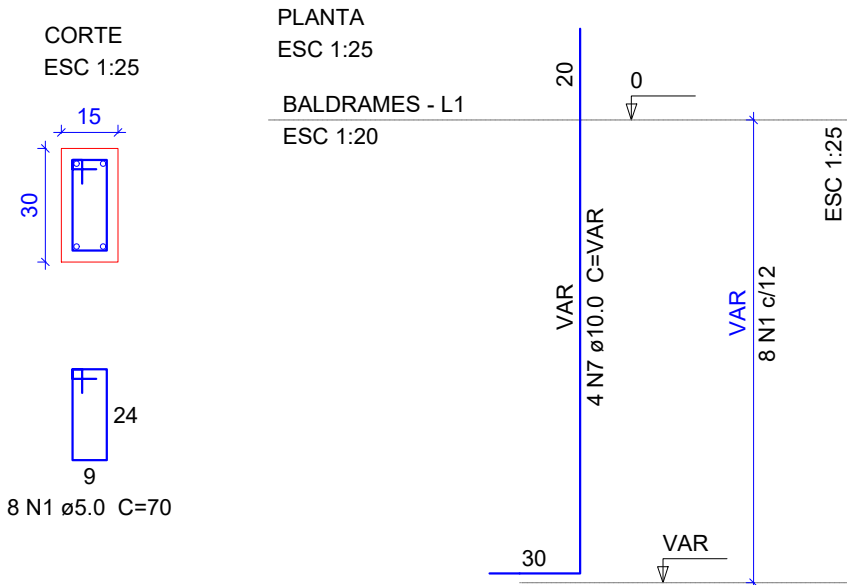

S1=S2=S3=S4=S5=S6=S7=S8=S9=S10

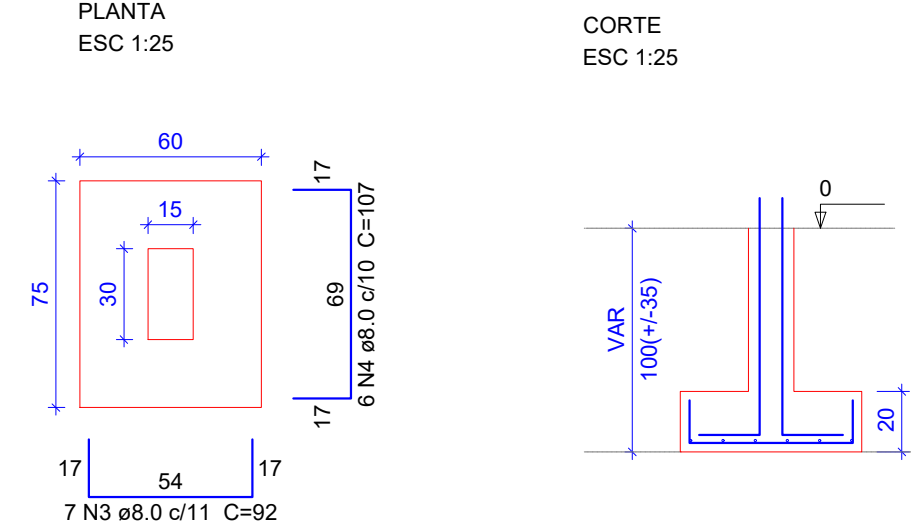

Solo com capacidade de suporte > 2.50 kgf/cm²
Solo compactado sobre a sapata
peso específico > 1600.00 kgf/m³

L1=L2=L3= [...] =L21

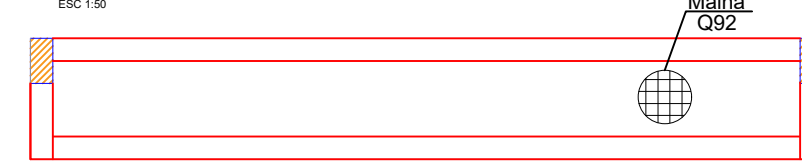

ARMADURA ARQUIBANCADA

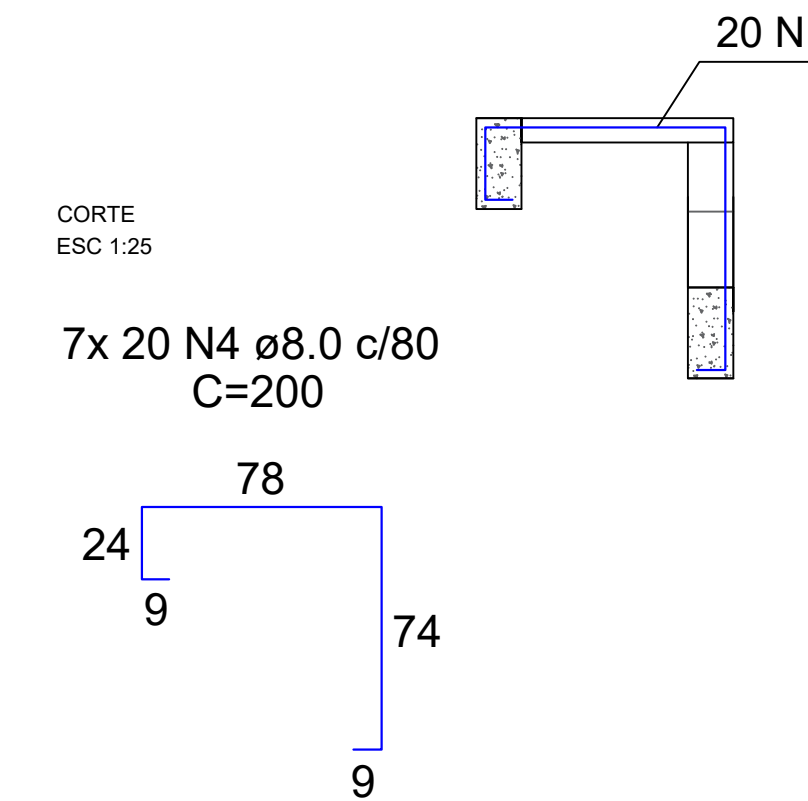

V1=V2=V3= [...] =V8

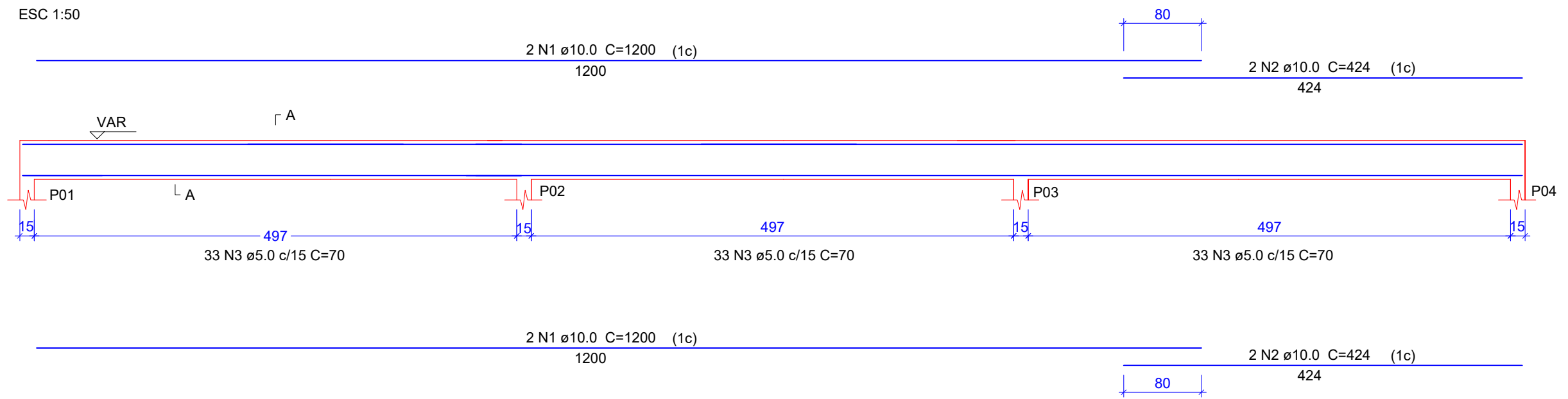

SEÇÃO A-A
ESC 1:25

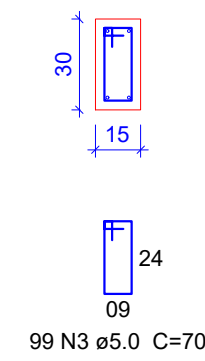

É PROIBIDO A REPRODUÇÃO TOTAL OU PARCIAL DESTA PROJETO, SEM A AUTORIZAÇÃO POR ESCRITO PELO PROJETISTA - LEI Nº9610 (19/02/1998)

PROPRIETÁRIO PREFEITURA MUNICIPAL DE BANDEIRANTE Assinatura do Proprietário		Área a reformar 675,50m ²
RESPONSÁVEL TÉCNICO Eng ^o Civil Alana Karolyne Dametto dos Santos - CREA/SC nº 188.897-6		DATA Maio/2024
ESPECIFICAÇÃO Fôrma arquibancadas Pilares e sapatas Vigas		UNIDADES metros
PROJETO REFORMA DE GINÁSIO NO DISTRITO DE PRATA		
ENDEREÇO Rua Antônio Zucolotto, Interior, Distrito de Prata - Bandeirante/SC		PRANCHA E1
CONTATO Av. Santo Antônio, 1069 - Bandeirante/SC / (49) 3626-0012 / E-mail: gmc@bandeirante.sc.gov.br		