

**PROJETO GEOMÉTRICO - T1**  
Esc 1:275

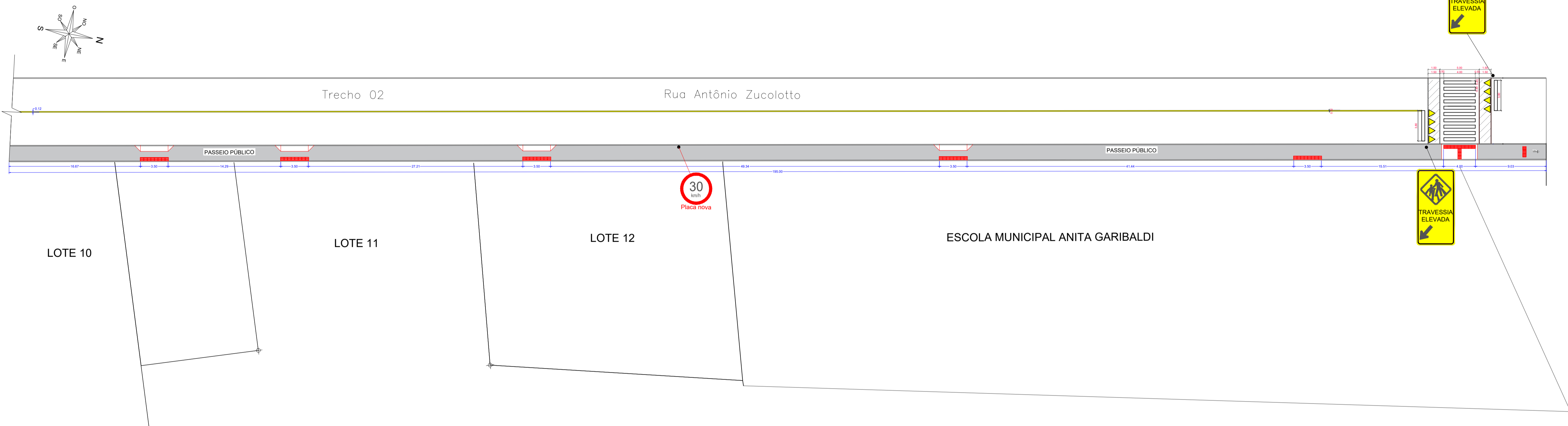

**PROJETO GEOMÉTRICO - T2**  
Esc 1:275

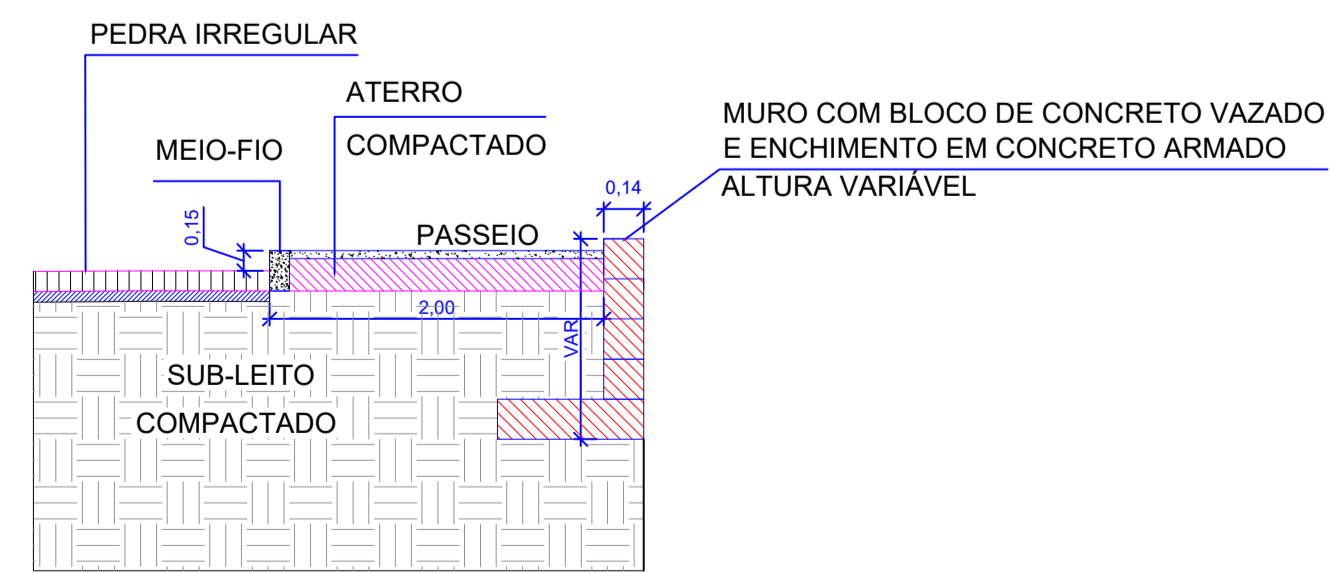

SEÇÃO TIPO - PAVIMENTAÇÃO DE PASSEIO PÚBLICO

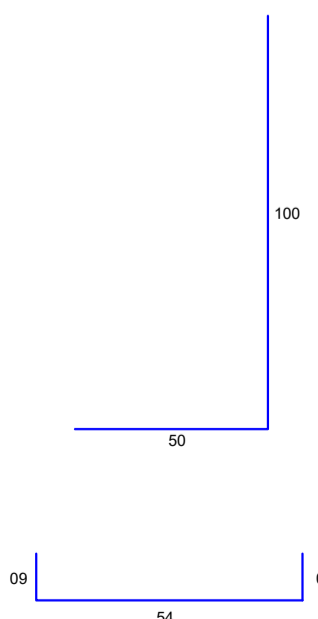
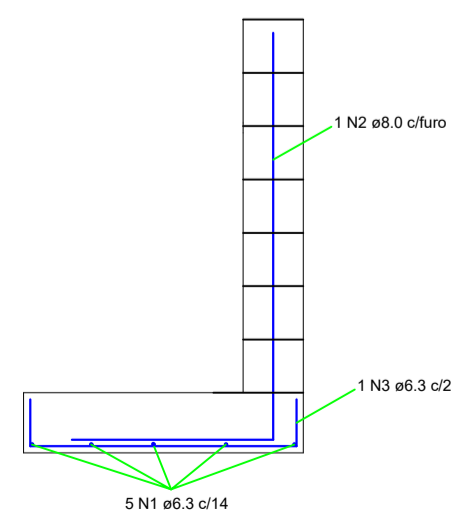
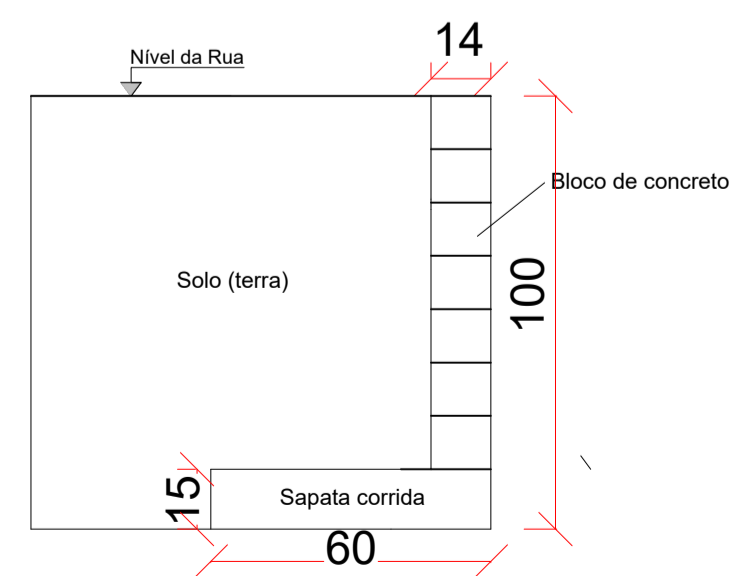

É PROIBIDO A REPRODUÇÃO TOTAL OU PARCIAL DESTA PROJETO, SEM A AUTORIZAÇÃO POR ESCRITO PELO PROJETISTA - LEI Nº 9610 (19/02/1998)

PROPRIETÁRIO	MUNICÍPIO DE BANDEIRANTE	Área total	773,36m <sup>2</sup>
	Assinatura do Proprietário	DATA	Jan/2024
RESPONSÁVEL TÉCNICO	Eng <sup>o</sup> Civil Alana Karolyne Dametto dos Santos - CREA/SC nº 188.897-6	UNIDADES	m
ESPECIFICAÇÃO	Projeto Geométrico e Sinalização	DESENHO	Alana Santos
PROJETO	Projeto de pavimentação de passeio público em trecho da Rua Antônio Zucolotto - Distrito da Prata		
ENDEREÇO	Rua Antônio Zucolotto, Distrito da Prata - Bandeirante/SC	FRANCHA	G2
CONTATO	Av. Santo Antônio, 1069 - Bandeirante/SC / (49) 3626-0012 / E-mail: gmc@bandeirante.sc.gov.br		