

CORTE AA'
ESCALA 1/75

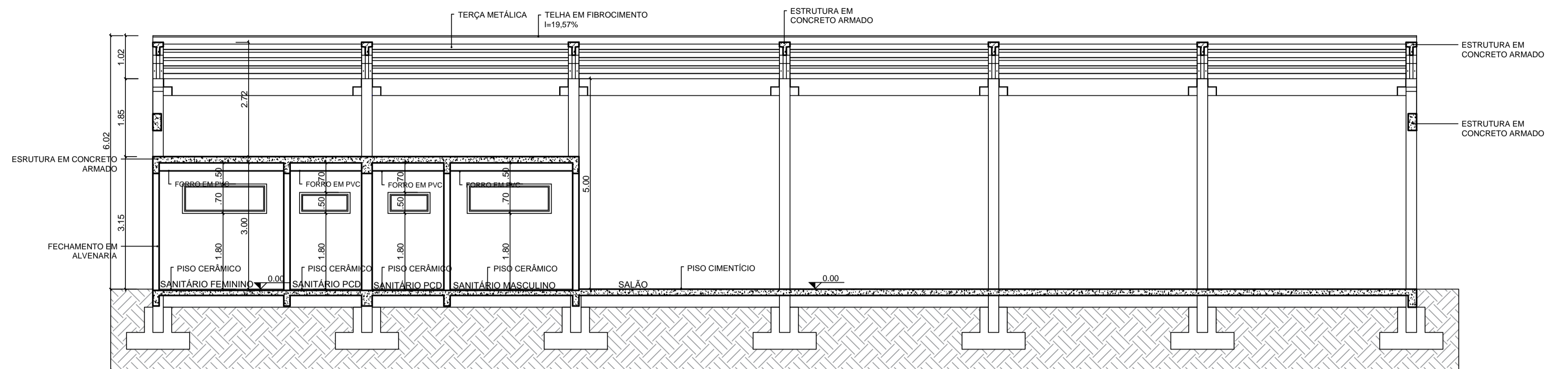

CORTE BB'
ESCALA 1/75

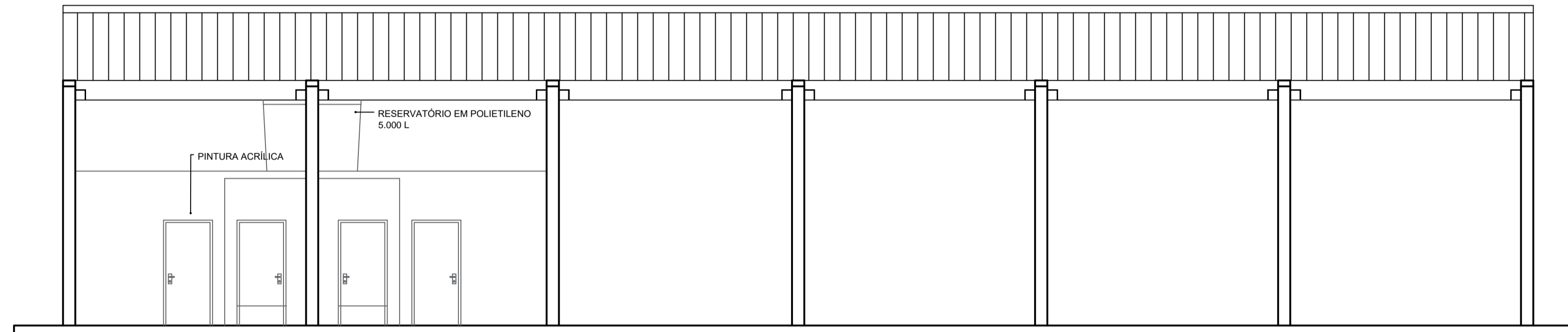

FACHADA SUL - FRENTE AO CAMPO MUNICIPAL
ESCALA 1/75

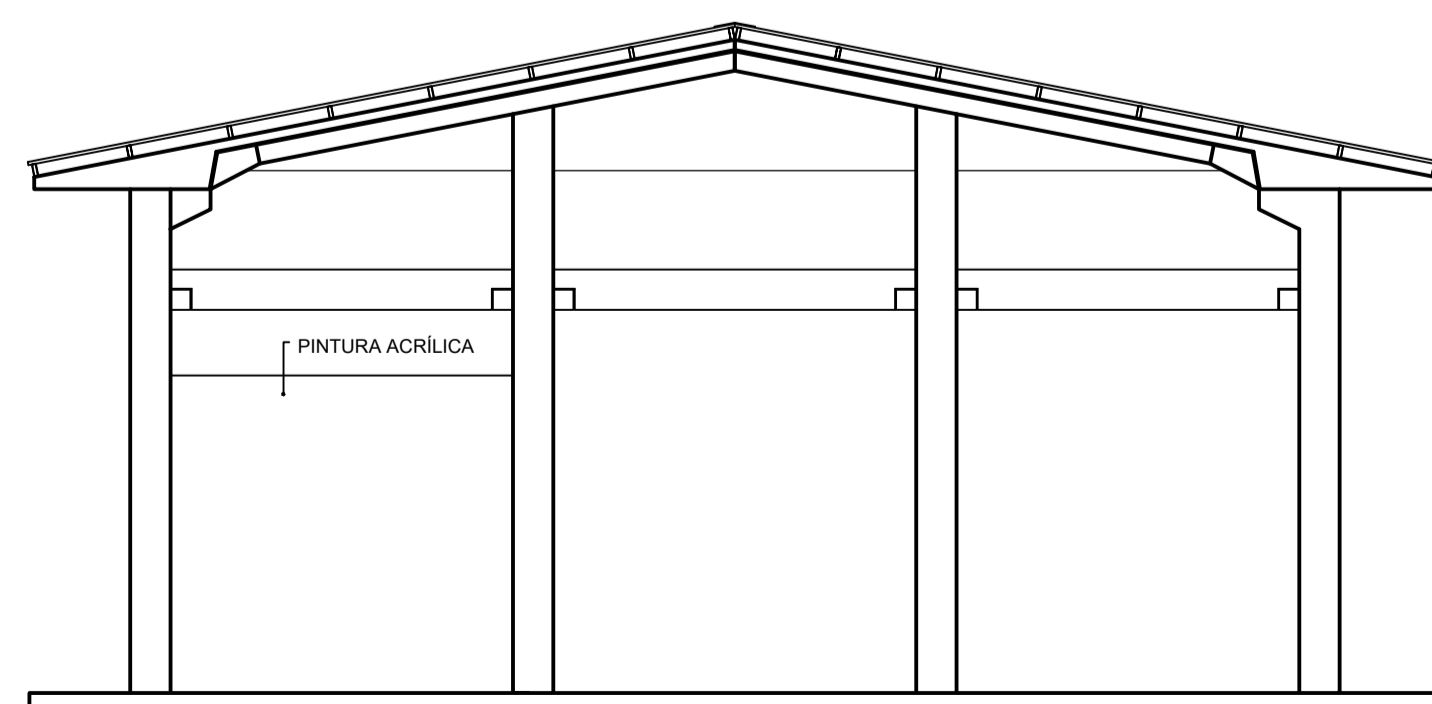

FACHADA LESTE
ESCALA 1/75

ÓRGÃOS PÚBLICOS:					
		NOME DA OBRA:			
		EDIFICAÇÃO DO CAMPO MUNICIPAL DE BANDEIRANTE			
		ENDEREÇO			
		RUA FLOR DA SERRA, s/n, CENTRO, BANDEIRANTE - SC			
		PROPRIETÁRIO			
		MUNICÍPIO DE BANDEIRANTE			
PROJETO ARQUITETÔNICO					
EDIFICAÇÃO PARA REUNIÃO DE PÚBLICO					
ÁREA DO LOTE	ÁREA DE OCUPAÇÃO	ÁREA TOTAL A CONSTRUIR			
10.000,00 m ²	360,00 m ²	360,00 m ²			
TAXA DE OCUPAÇÃO	COEF. DE APROVEITAMENTO	TAXA DE PERMEABILIDADE			
0,03%	0,03	99,97%			
INDICAÇÃO FISCAL	LOTE	QUADRA	INSC. IMOB.	ZONA	LOCAL
	1 ao 10	115	9.219	ZONA DE INTERESSE RESIDENCIAL - ZIR	BANDEIRANTE SC
ESCALA	DATA	DESENHO		PRANCHA	
INDICADA	AGOSTO/2022	RAFAEL ALBANEZE		03/5	
ASSUNTO					
CORTE AA', CORTE BB', FACHADA SUL, FACHADA LESTE					
RESPONSÁVEL TÉCNICO			PROPRIETÁRIO		
EDUARDO J. B. RUPP CREA/SC: 140616-4			MUNICÍPIO DE BANDEIRANTE CNPJ: 01.612.528/0001-84		
A APROVAÇÃO DO PRESENTE PROJETO PELA PREFEITURA NÃO RECONHECE A PROPRIEDADE DO IMÓVEL					