

1 Situação
1 : 500

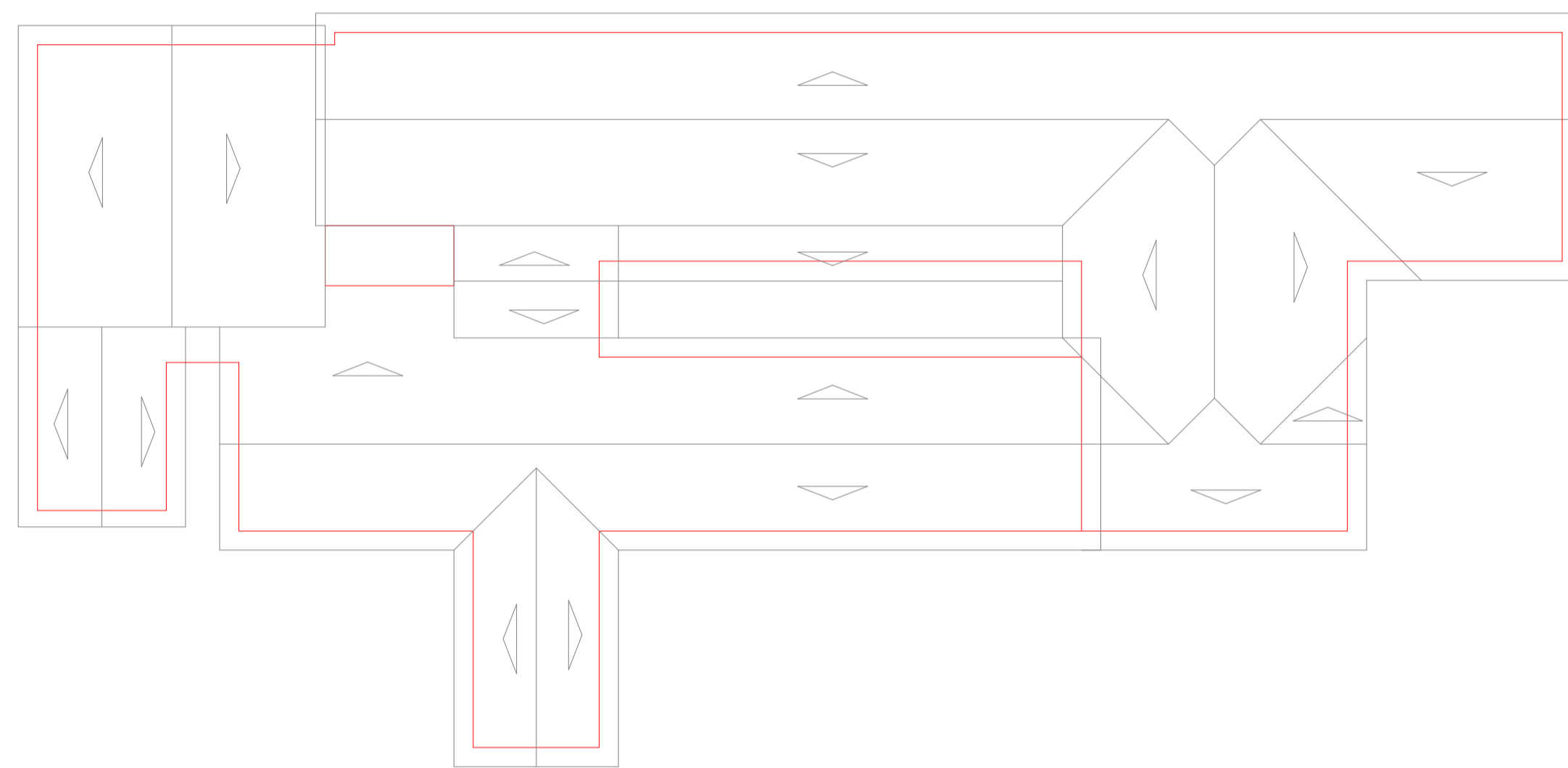

3 Planta Cobertura Existente
1 : 200

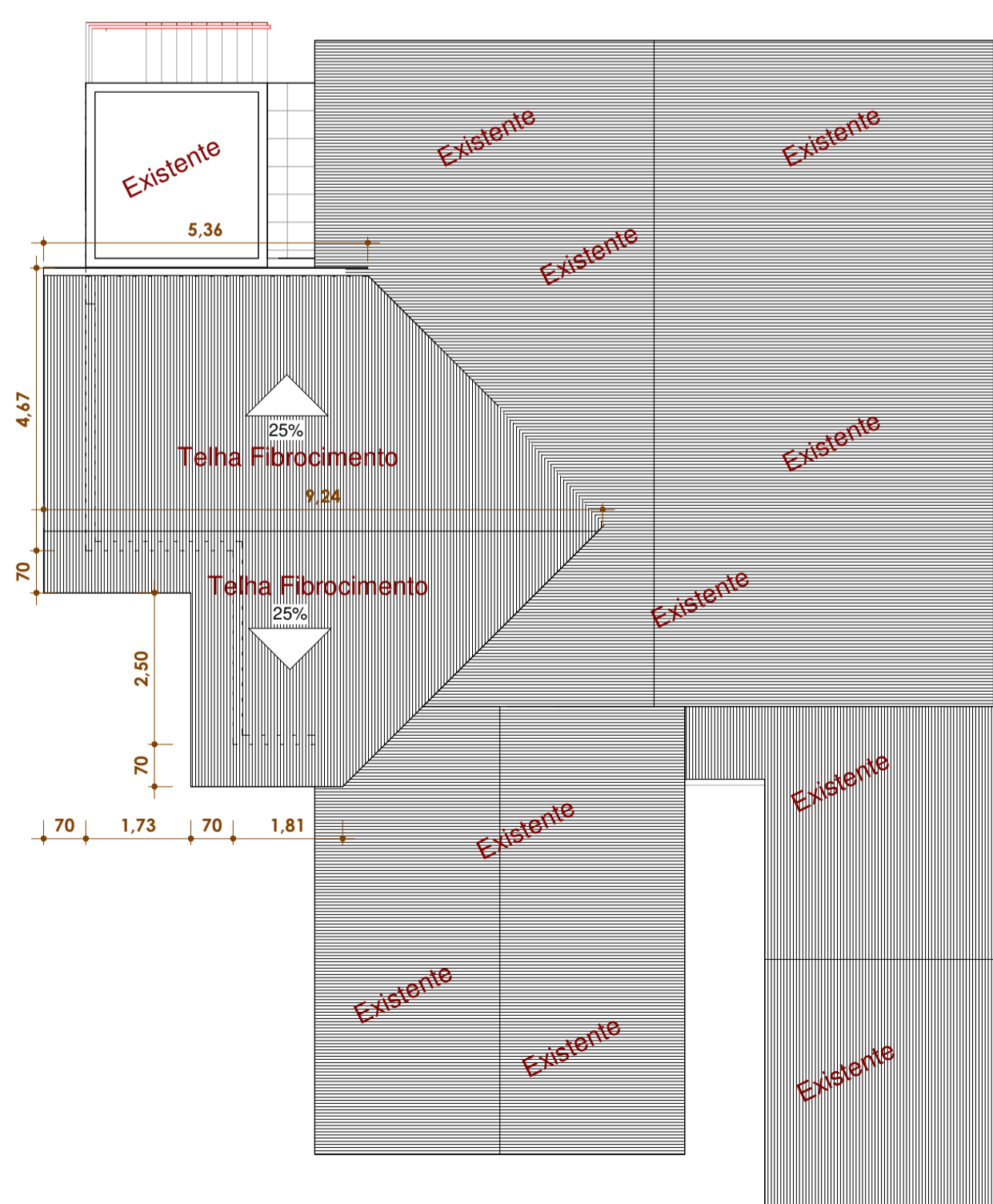

5 Planta Cobertura - Sala Professores / Lavanderia
1 : 100

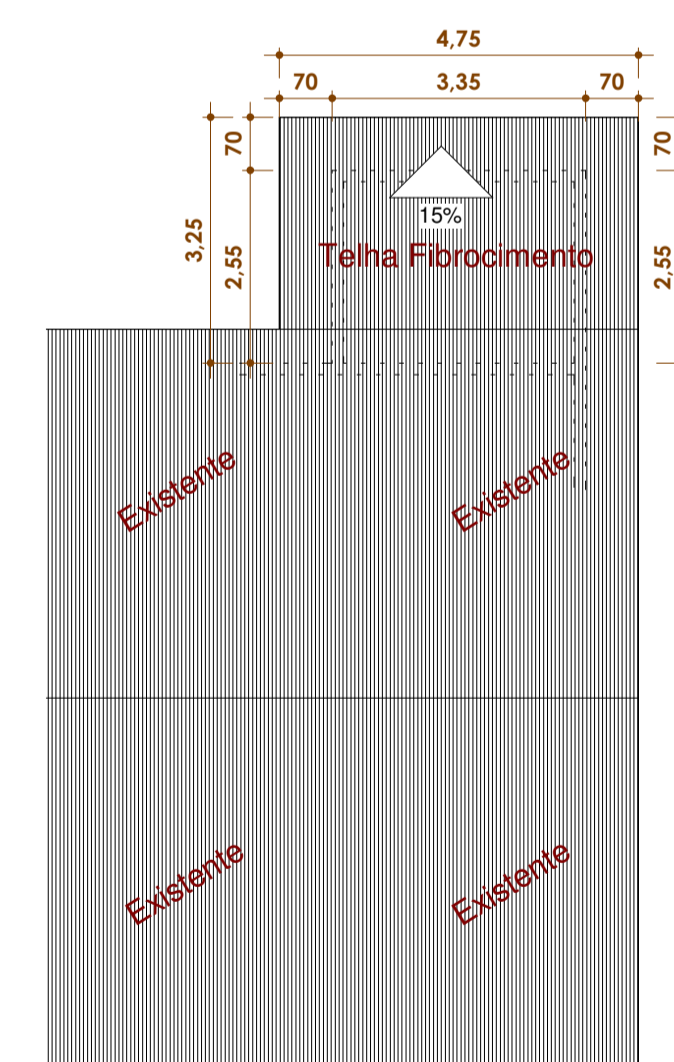

6 Planta Cobertura - Banheiro Sala Aula
1 : 100

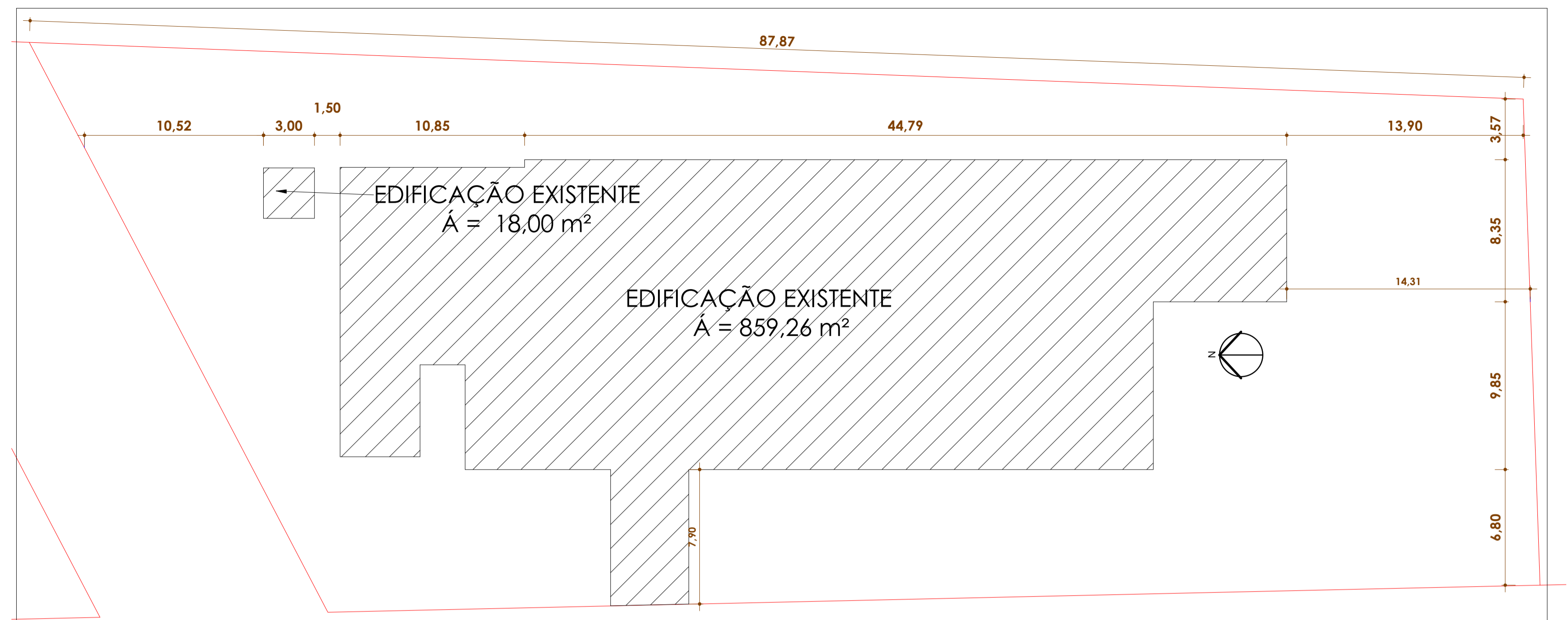

2 Implantação existente
1 : 200

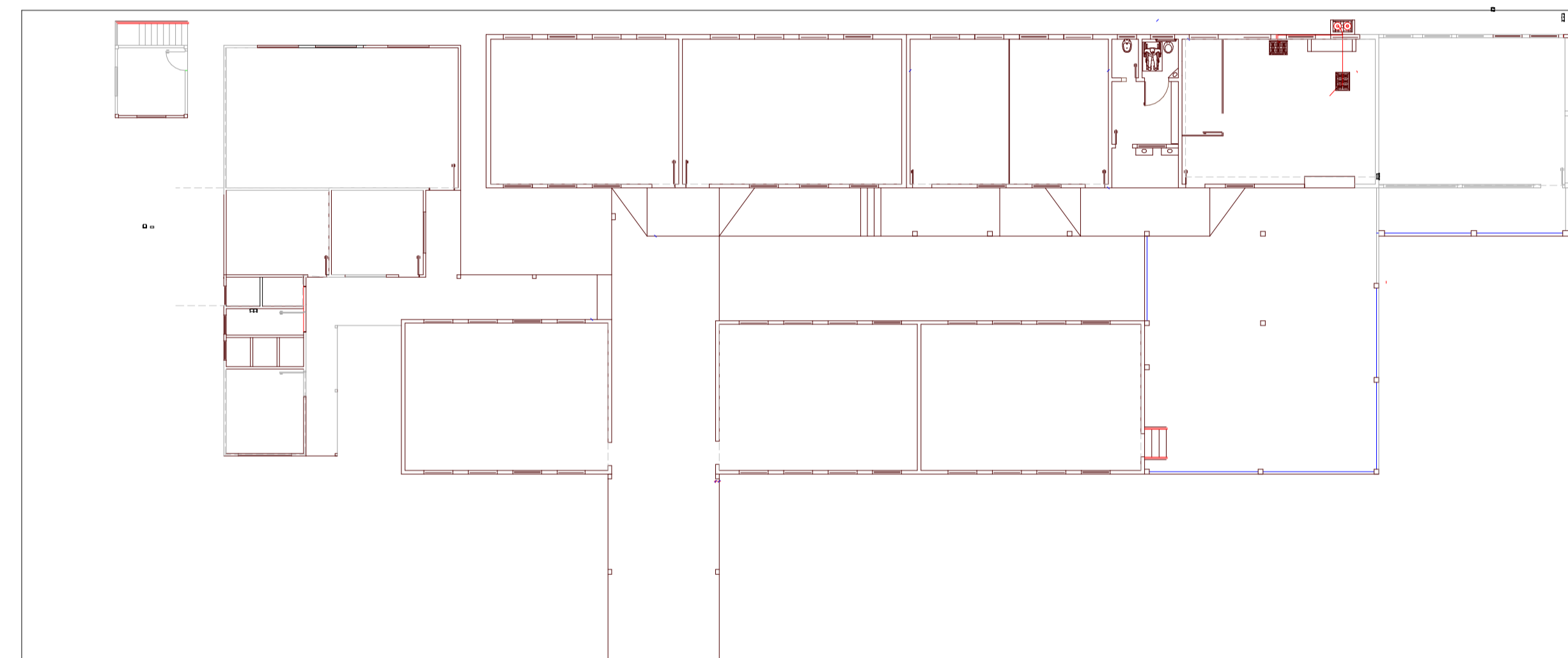

4 Planta Térreo existente
1 : 200

ORGÃOS PÚBLICOS:

Ampliação e Reforma da Escola Municipal Anita Garibaldi

Projeto: **ARQUITETÔNICO**

Obra: Pública
Local: Rua Antônio Zucolotto - Linha Prata
Cidade: Bandeirante
Estado: Santa Catarina

GRAAEST
arquitetura - engenharia - segurança do trabalho

Rua Felix Piaseski 160A - Descanso SC
grassioli.arquitetura@gmail.com
(49) 36230233 - (49) 991578752

ESPECIFICAÇÃO: Planta Situação, Implantação, Cobertura Existente, Cobertura Nova

Nº FOLHA: A 01/02
ÁREA: Ampliação: 36,23m²
Reforma: 29,38m²
ESCALA: Como indicado
DATA: 16/09/2022

RESPONSÁVEL TÉCNICO: RODRIGO ALBERTO GRASSIOLI
ARQUITETO E URBANISTA - CAU - A109540-4
ENGENHEIRO DE SEGURANÇA DO TRABALHO

PROPRIETÁRIO: PREFEITURA DE BANDEIRANTE SC
CNPJ: 01.612.528/0001-84