

Detalhe da Fossa Séptica e Filtro Anaeróbio

Sem Esc.

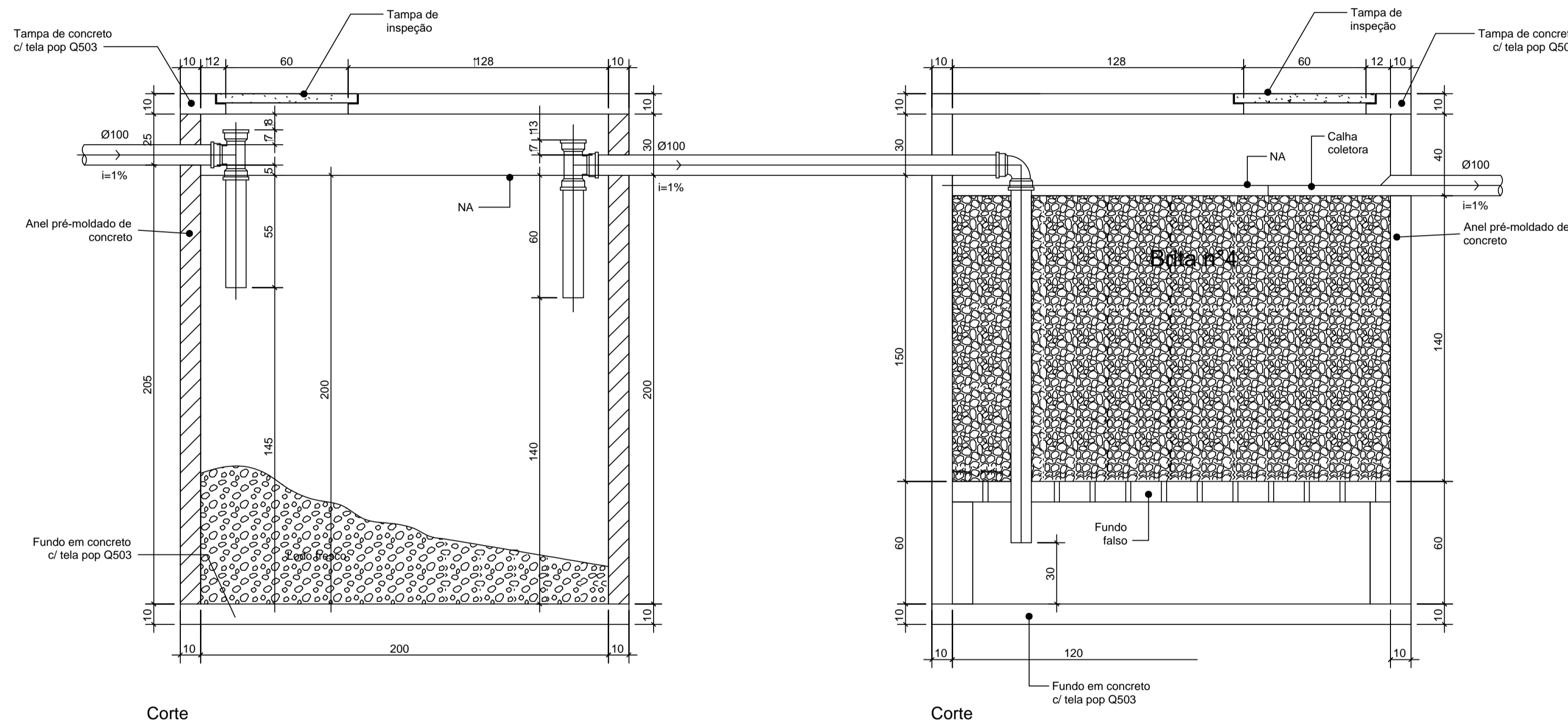
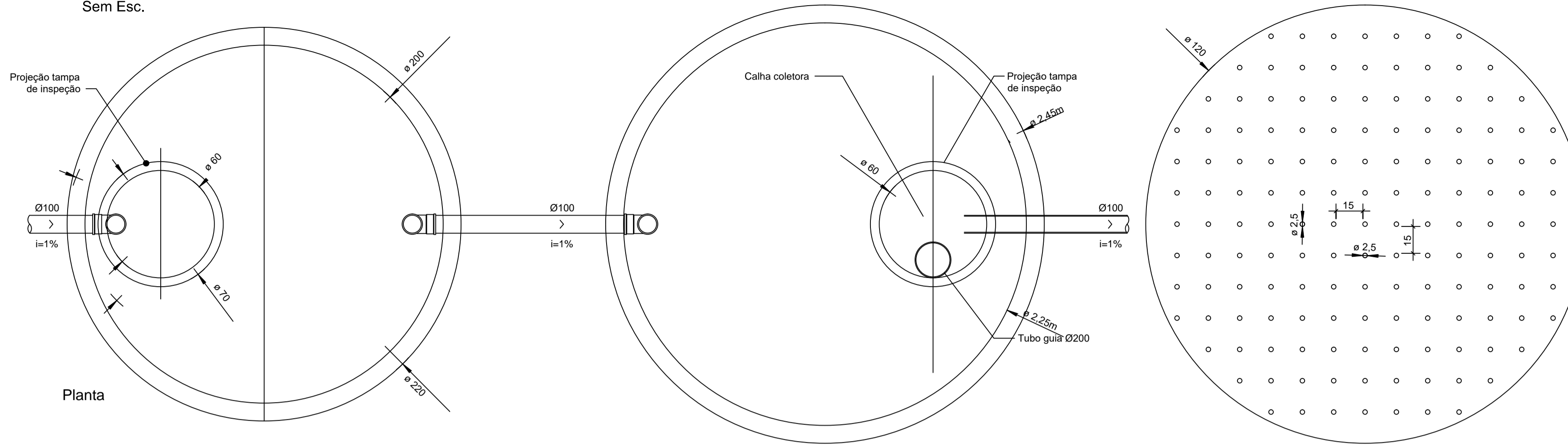

Detalhe do Sumidouro

Sem Esc.

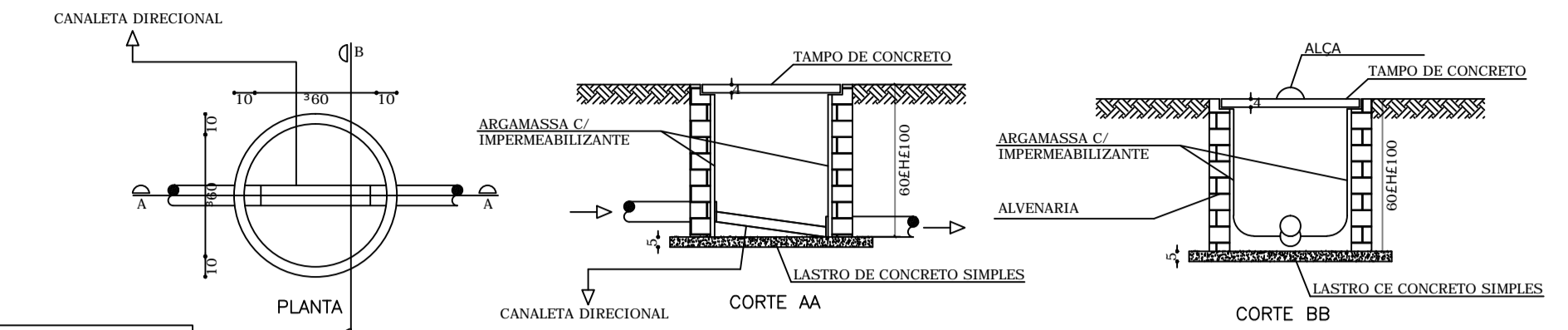
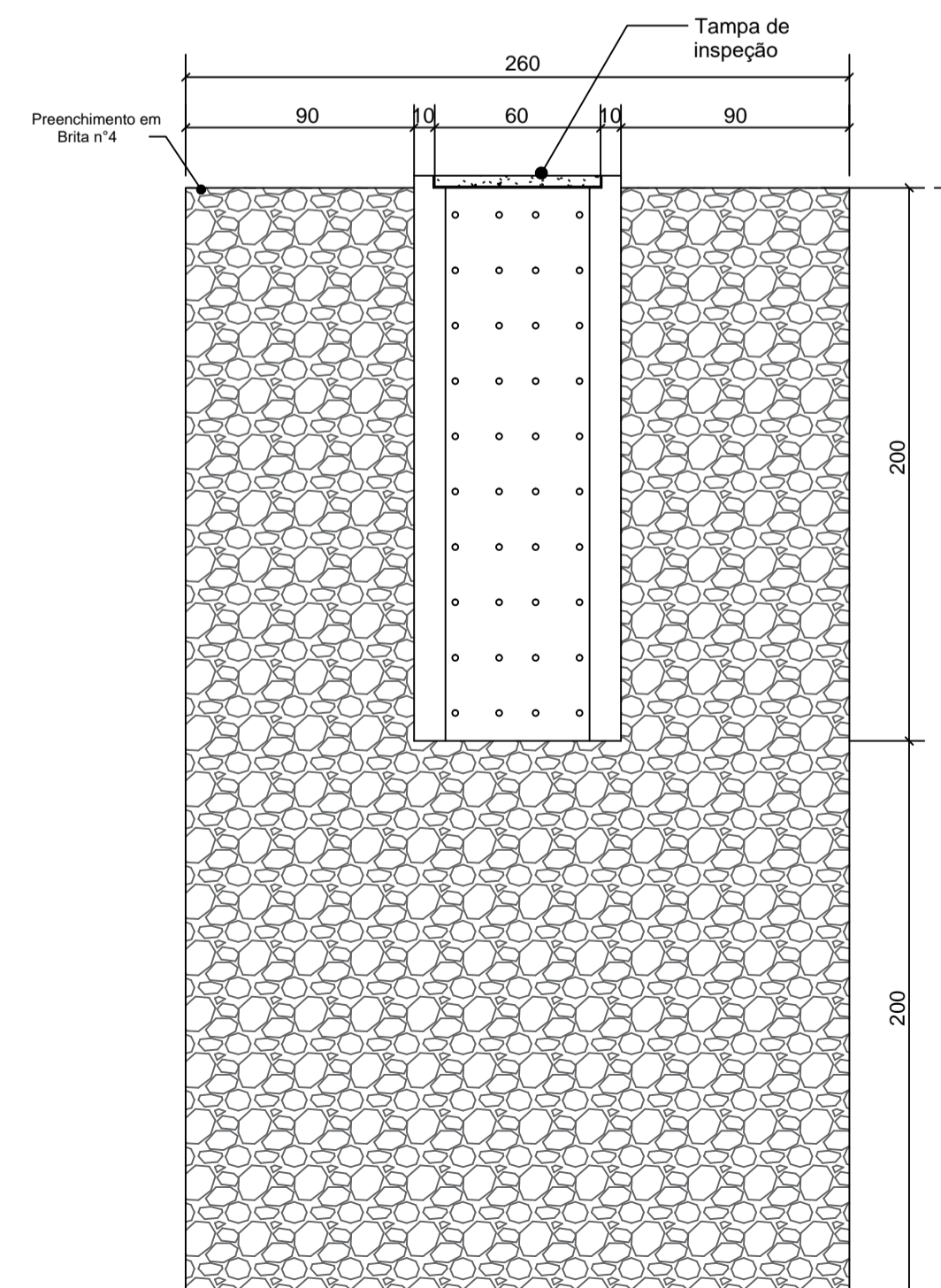
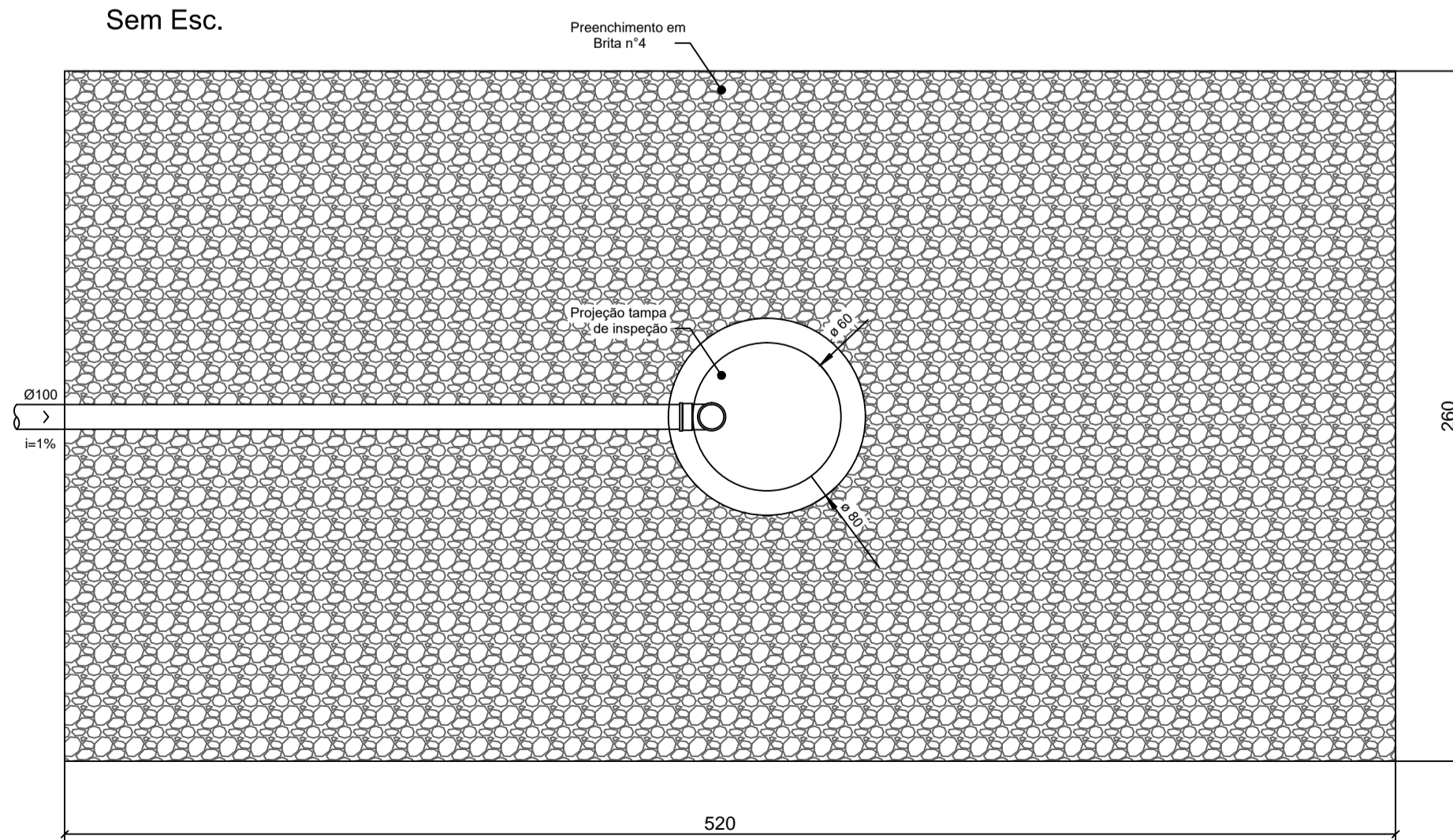

Detalhe da Caixa de Inspeção (CI)

Sem Esc.

D=1,00m
PROFUNDIDADE UTIL=1,70m
PROFUNDIDADE TOTAL=1,80m
VOLUME UTIL=1,70m³
ÁREA DO FUNDO=1m²

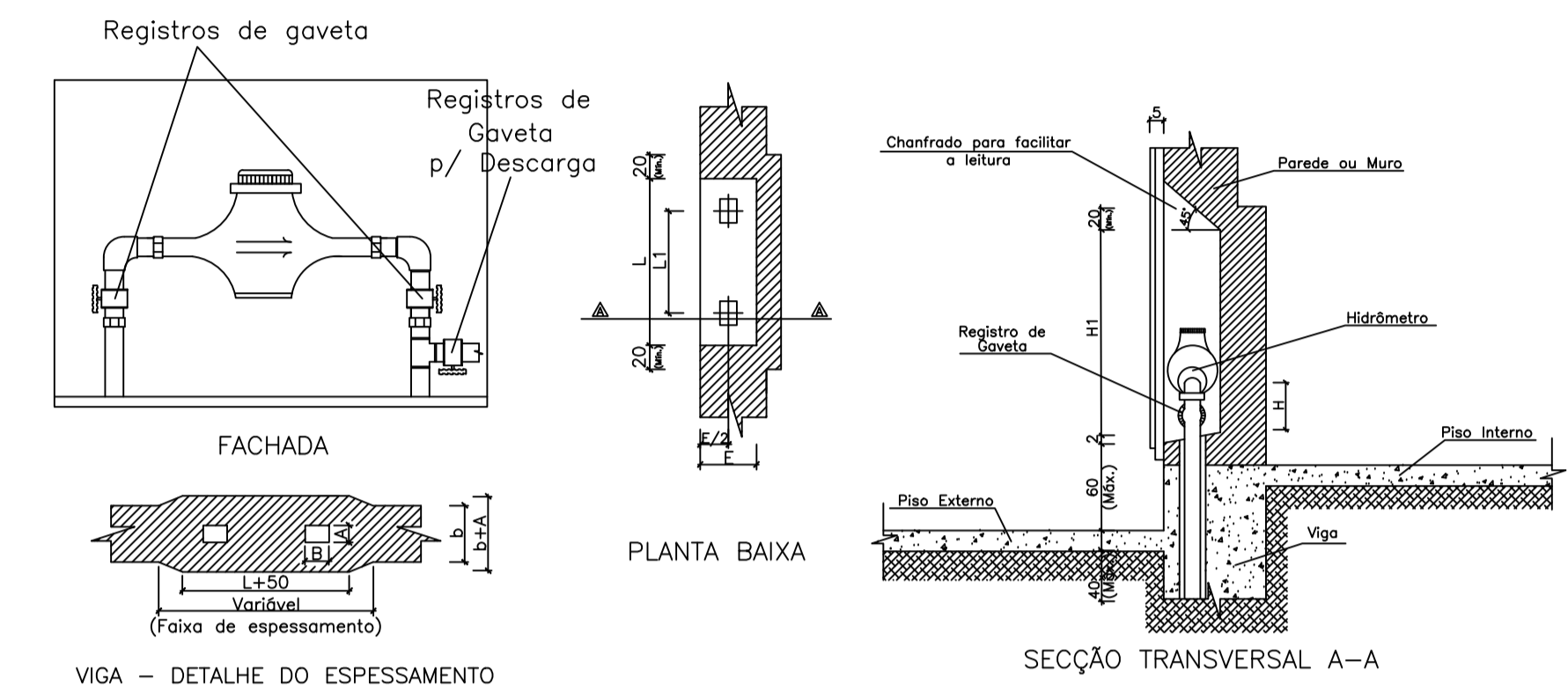

DIÂMETRO DO RAMAL	DIMENSÕES (cm)							
	H	H1	L	L1	E	A	B	
1/2"	15	50	45	26	30	05	10	
3/4"	15	50	45	31	30	06	15	
1"	15	50	60	41	30	07	15	
1.1/2"	15	55	70	48	35	08	15	
2"	30	100	70	41	45	09	20	
3"	30	100	70	47	45	12	25	

Detalhe do Hidrômetro Geral

Sem Escala

ORGÃOS PÚBLICOS:

NOME DA OBRA:
GALPÃO CAMPO MUNICIPAL

ENDEREÇO:
RUA FLOR DA SERRA, s/n, CENTRO, BANDEIRANTE - SC

PROPRIETÁRIO:
PREFEITURA MUNICIPAL DE BANDEIRANTE

PROJETO HIDROSSANITÁRIO

EDIFICAÇÃO PARA REUNIÃO DE PÚBLICO

ÁREA DO LOTE	ÁREA DE OCUPAÇÃO	ÁREA TOTAL A CONSTRUIR
10.000,00 m²	360,00 m²	360,00 m²
TAXA DE OCUPAÇÃO	COEF. DE APROVEITAMENTO	TAXA DE PERMEABILIDADE
0,03%	0,03	99,97%

INDICAÇÃO FISCAL	LOTE	QUADRA	INSC. IMOB.	ZONA	LOCAL
	1 ao 10	115	9.219	ZONA DE INTERESSE RESIDENCIAL - ZIR	BANDEIRANTE SC

ESCALA	DATA	DESENHO	FRANCHA
INDICADA	AGOSTO/2022	RAFAEL ALBANEZE	02/2

ASSUNTO: DETALHES REDE DE ESGOTO

RESPONSÁVEL TÉCNICO	PROPRIETÁRIO
EDUARDO J. B. RUPP CREA/SC: 140616-4	MUNICÍPIO DE BANDEIRANTE CNPJ: 01.612.528/0001-84

A APROVAÇÃO DO PRESENTE PROJETO PELA PREFEITURA NÃO RECONHECE A PROPRIEDADE DO IMÓVEL