

PLANTA DE COBERTURA ANTES DA AMPLIAÇÃO  
Escala: 1/100

LEGENDA:  
 Área de telhado à construir  
 Área de telhado à reformar

OBSERVAÇÕES:  
 Deverá ser retirada todas as telhas de fibrocimento existentes na área hachurada juntamente com o madeiramento existente, sendo que não deverá ser reaproveitado nada com as telhas que forem retiradas, estas, deverão ser retiradas com cuidado para que o município se encarregue de dar o devido destino as mesmas.

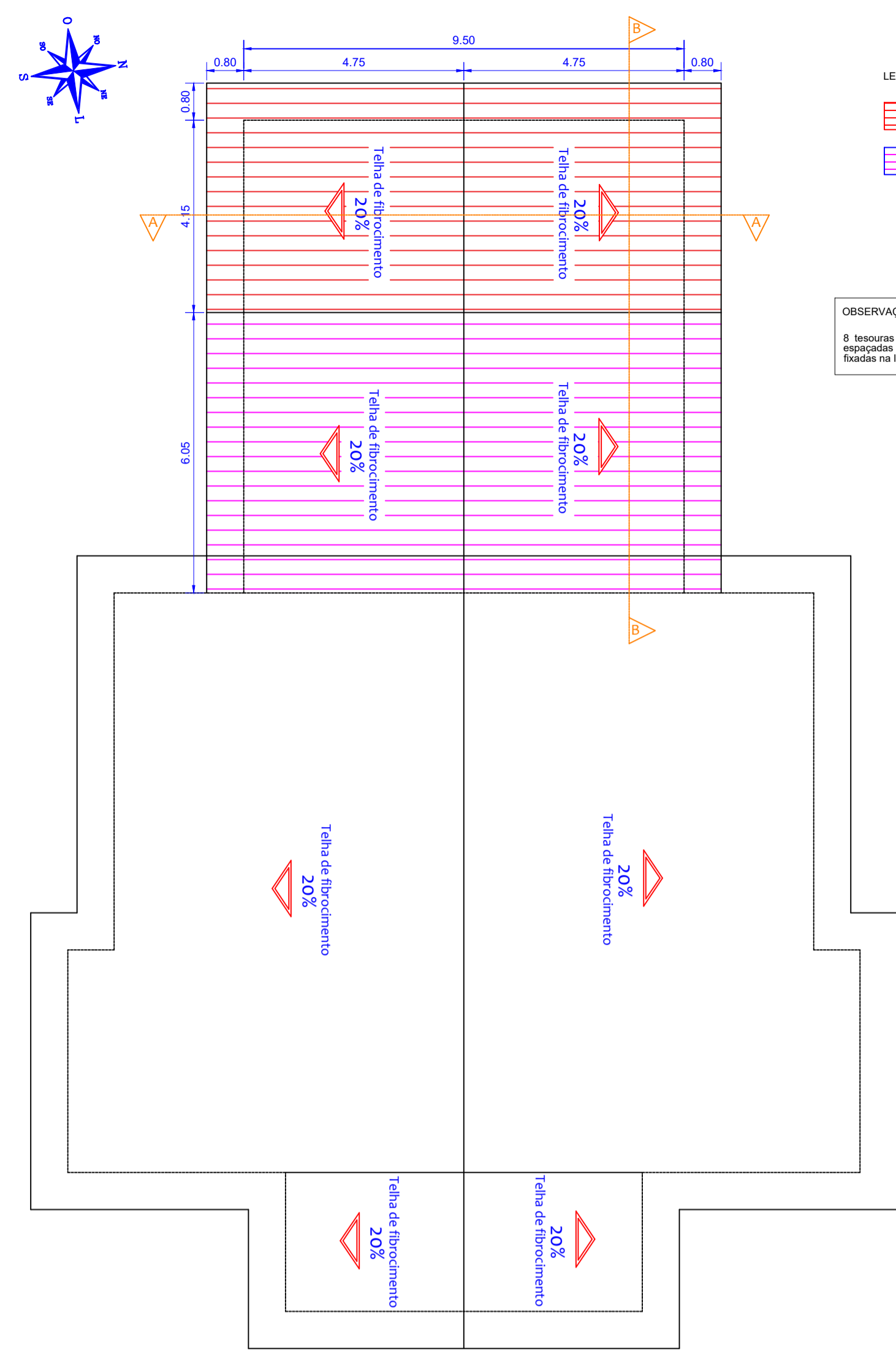

PLANTA DE COBERTURA APÓS ADEQUAÇÕES  
Escala: 1/100

LEGENDA:  
 Área de telhado construído  
 Área de telhado reformado

OBSERVAÇÕES:  
 As tesouras em madeira deverão ser construídas e apoiadas igualmente, sendo que estas deverão ser fixadas na laje.

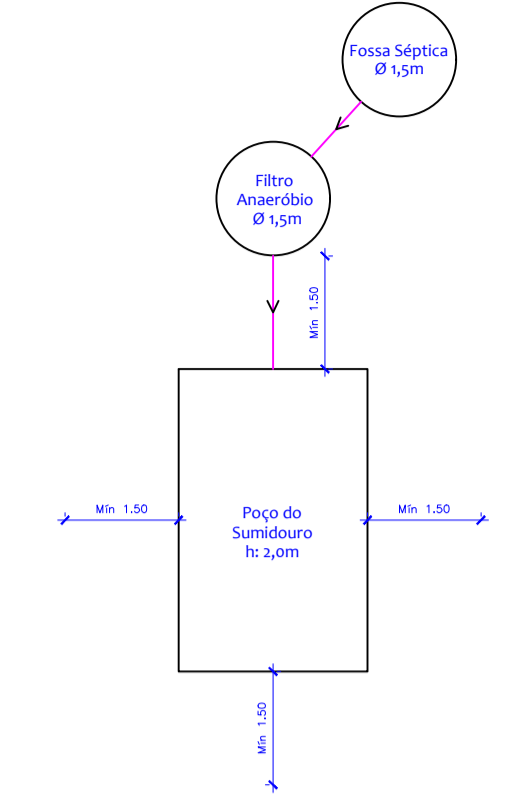

PLANTA DE LOCAÇÃO  
Escala: 1/100

LEGENDA:  
 A edificar  
 Existente

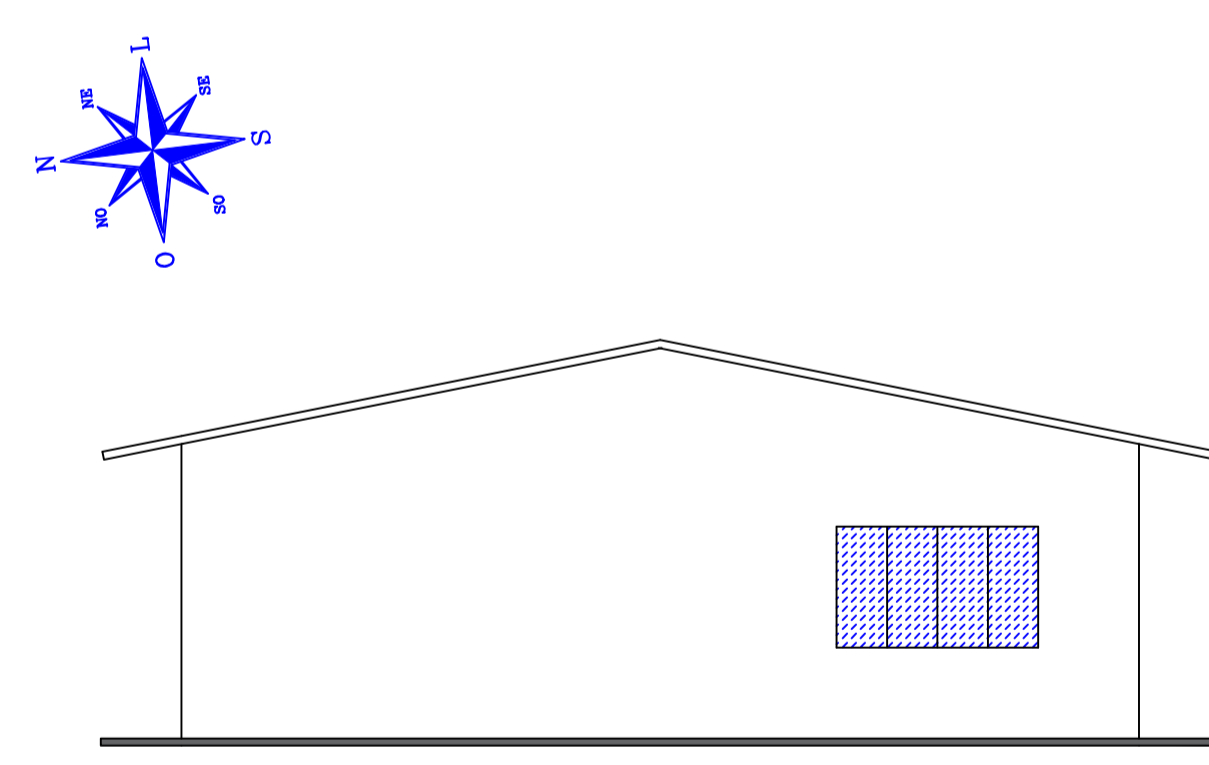

FACHADA 01  
Escala: 1/75

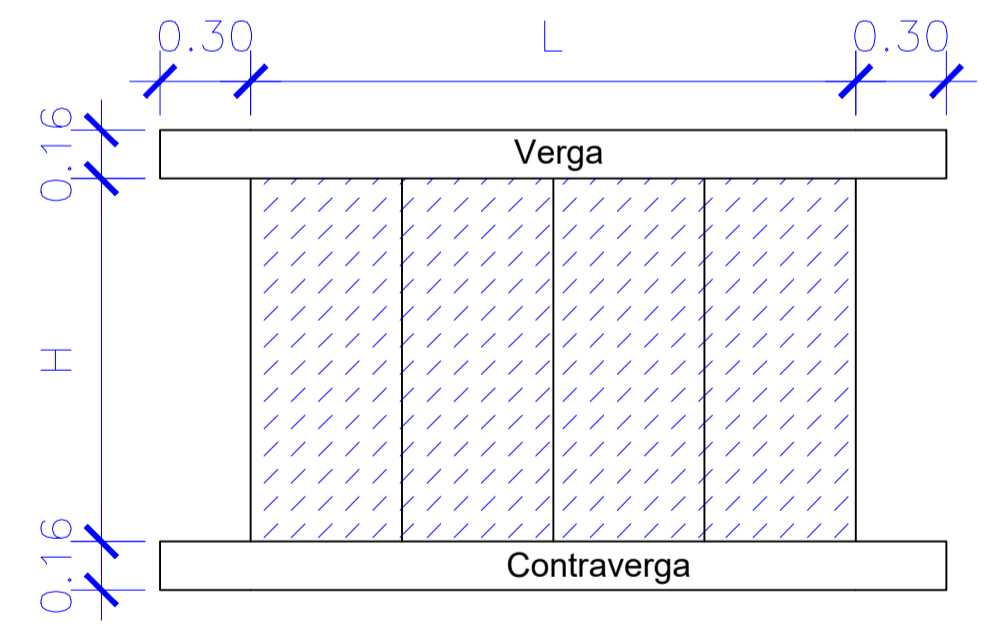

CORTE A-A  
Escala: 1/75

Vergas e contravergas para janelas e vergas para portas com no máximo 2,0m de vão

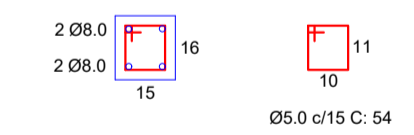

CORTE B-B  
Escala: 1/75

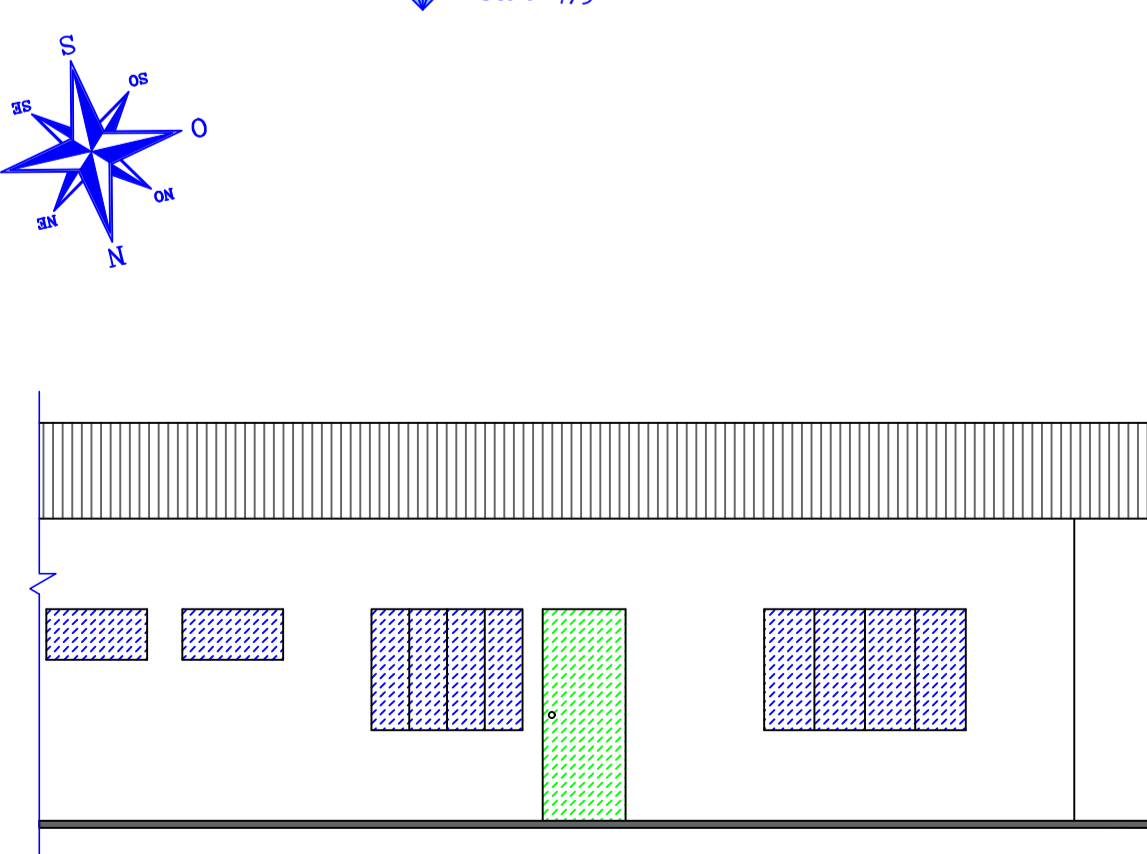
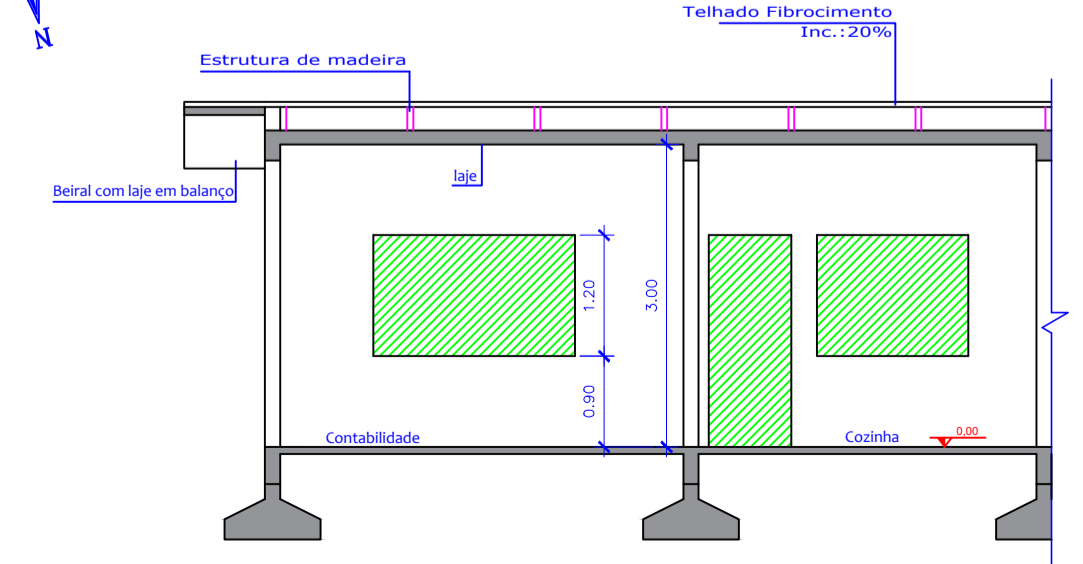

FACHADA 02  
Escala: 1/75

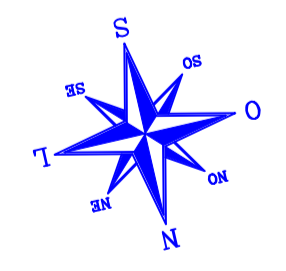
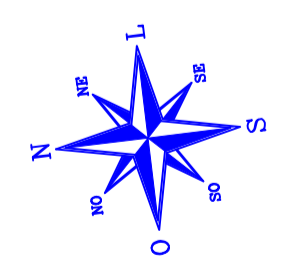

É PROIBIDO A REPRODUÇÃO TOTAL OU PARCIAL DESTA PROJETO, SEM A AUTORIZAÇÃO POR ESCRITO PELO PROJETISTA - LEI Nº 9610 (19/02/1998)

PROPRIETÁRIO <b>PREFEITURA MUNICIPAL DE BANDEIRANTE</b> Assinatura do Proprietário		Área ampliação <b>39,43m²</b> Área reforma <b>41,85m²</b>
RESPONSÁVEL TÉCNICO Engº Civil Giovane Miguel Kuhn - CREA/SC nº 186.990-8		DATA Agosto/2022
PROJETO <b>AMPLIAÇÃO E REFORMA - PREFEITURA MUNICIPAL</b>		UNIDADES <b>m</b>
ESPECIFICAÇÃO <b>Projeto Arquitetônico - locação, cobertura, cortes e fachadas</b>		DESENHO Giovane Kuhn
ENDEREÇO Avenida Santo Antonio, 1069 - Bandeirante/SC		PRANCHA <b>A3</b>
CONTATO Av. Santo Antônio, 1069 - Bandeirante/SC / (49) 3626-0012 / E-mail: engenhar@bandeirante.sc.gov.br		