

NOTAS:

1. As paredes que terão separação pelos banheiros masculino e feminino na altura de 2,20m, deverão ser erguidas até a altura da laje na mesma espessura da parede existente.
2. Sempre que for executada a remoção das paredes e necessitar mover ou deslocar tubulação de esgoto ou água fria, devem ser os pontos movidos para a borda das paredes ou onde facilitar o deslocamento destes desde que estejam devidamente embutidos nas paredes.
3. Pontos sanitários deverão ser relocados caso seja necessário mudá-los da posição, caso contrário, deverá somente rotacionar o vaso sanitário.

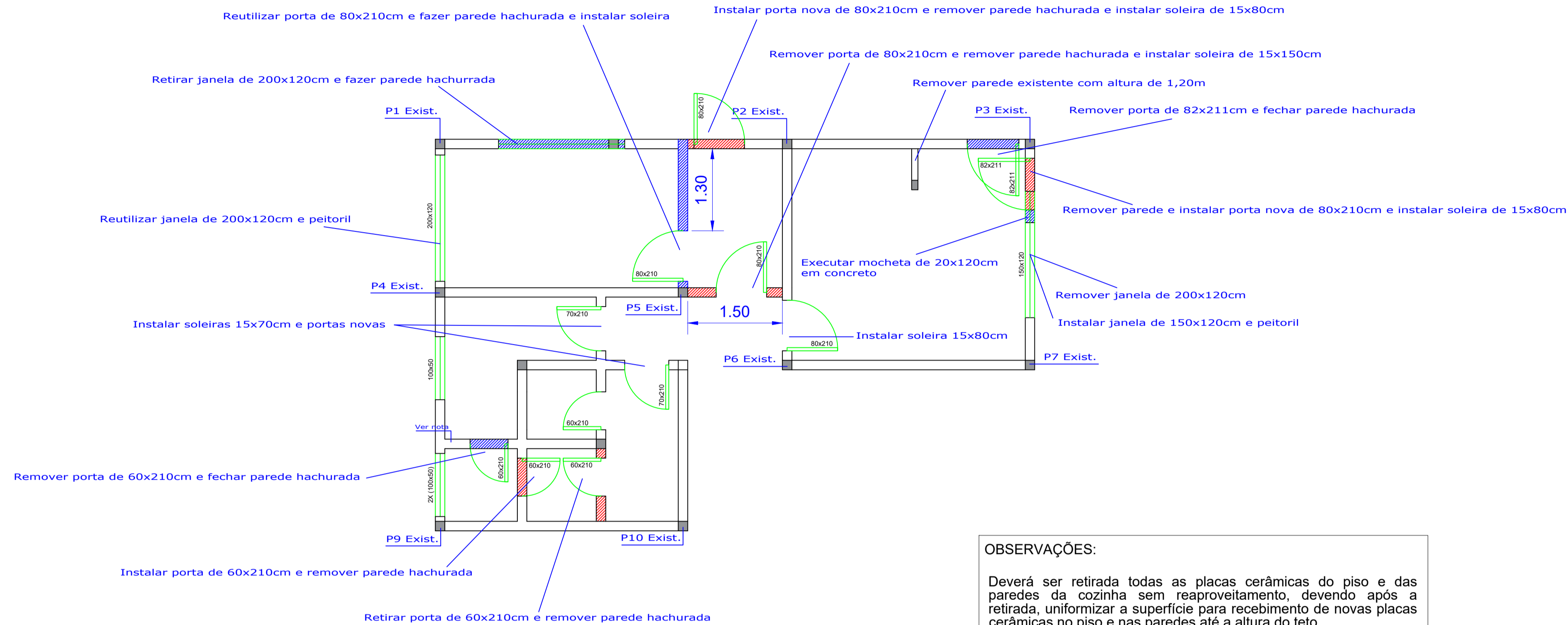

OBSERVAÇÕES:

Deverá ser retirada todas as placas cerâmicas do piso e das paredes da cozinha sem reaproveitamento, devendo após a retirada, uniformizar a superfície para recebimento de novas placas cerâmicas no piso e nas paredes até a altura do teto.

Deverá ser retirada todas as placas cerâmicas das paredes e piso dos banheiros masculino e feminino sem reaproveitamento, devendo após a retirada uniformizar a superfície para recebimento de novas placas cerâmicas no piso e nas paredes até a altura do teto.

PLANTA BAIXA REFORMA
Escala: 1/50

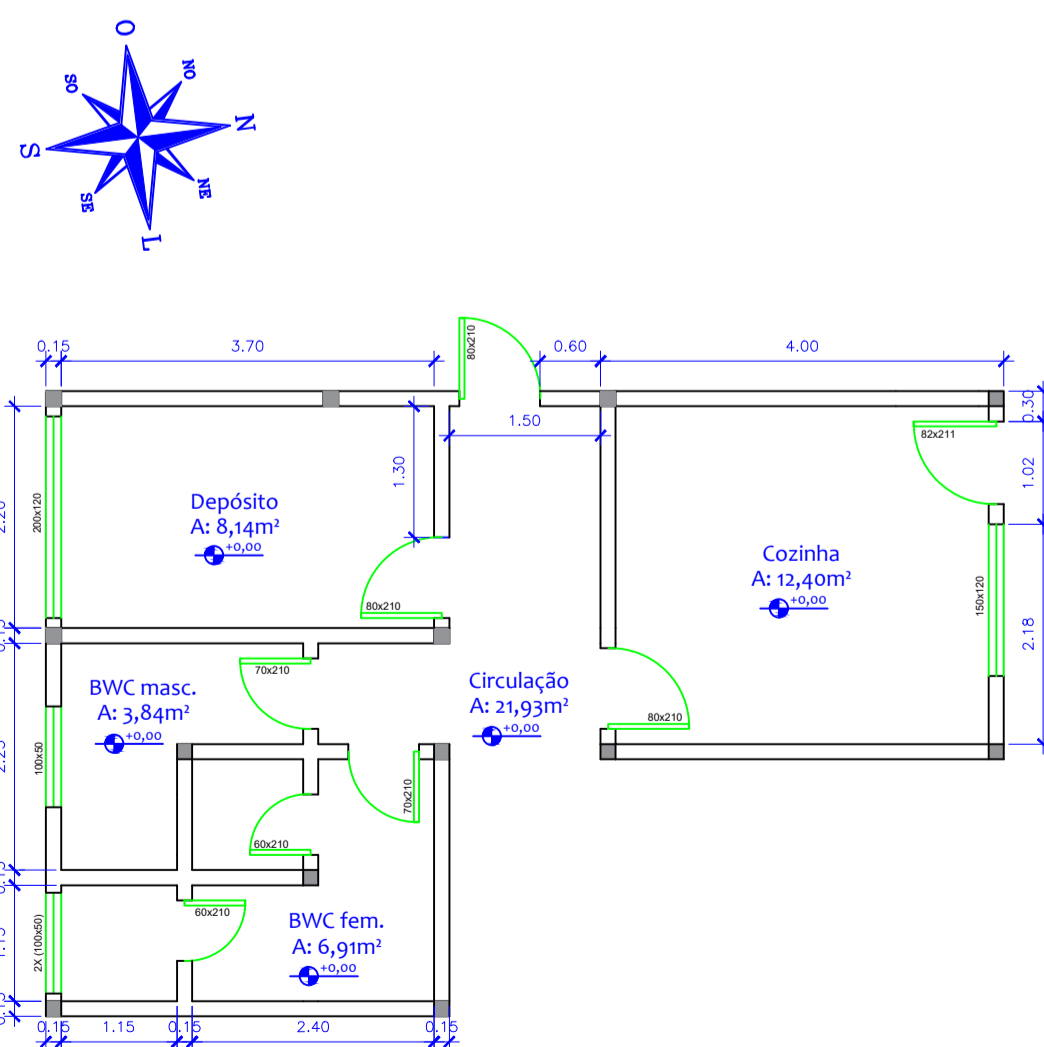
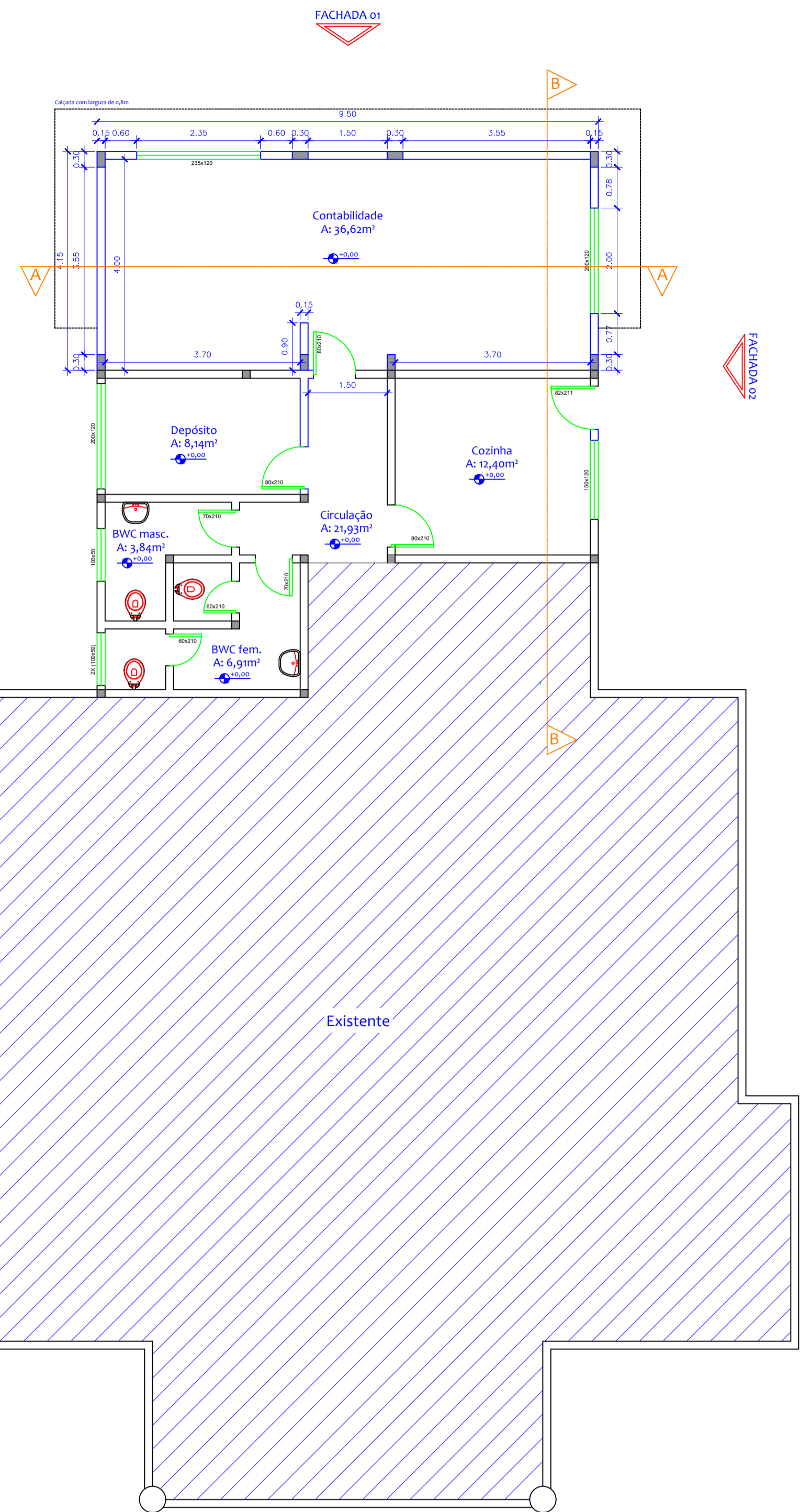
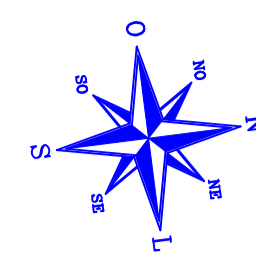

PLANTA BAIXA APÓS ADEQUAÇÕES NO PRÉDIO EXISTENTE
Escala: 1/75

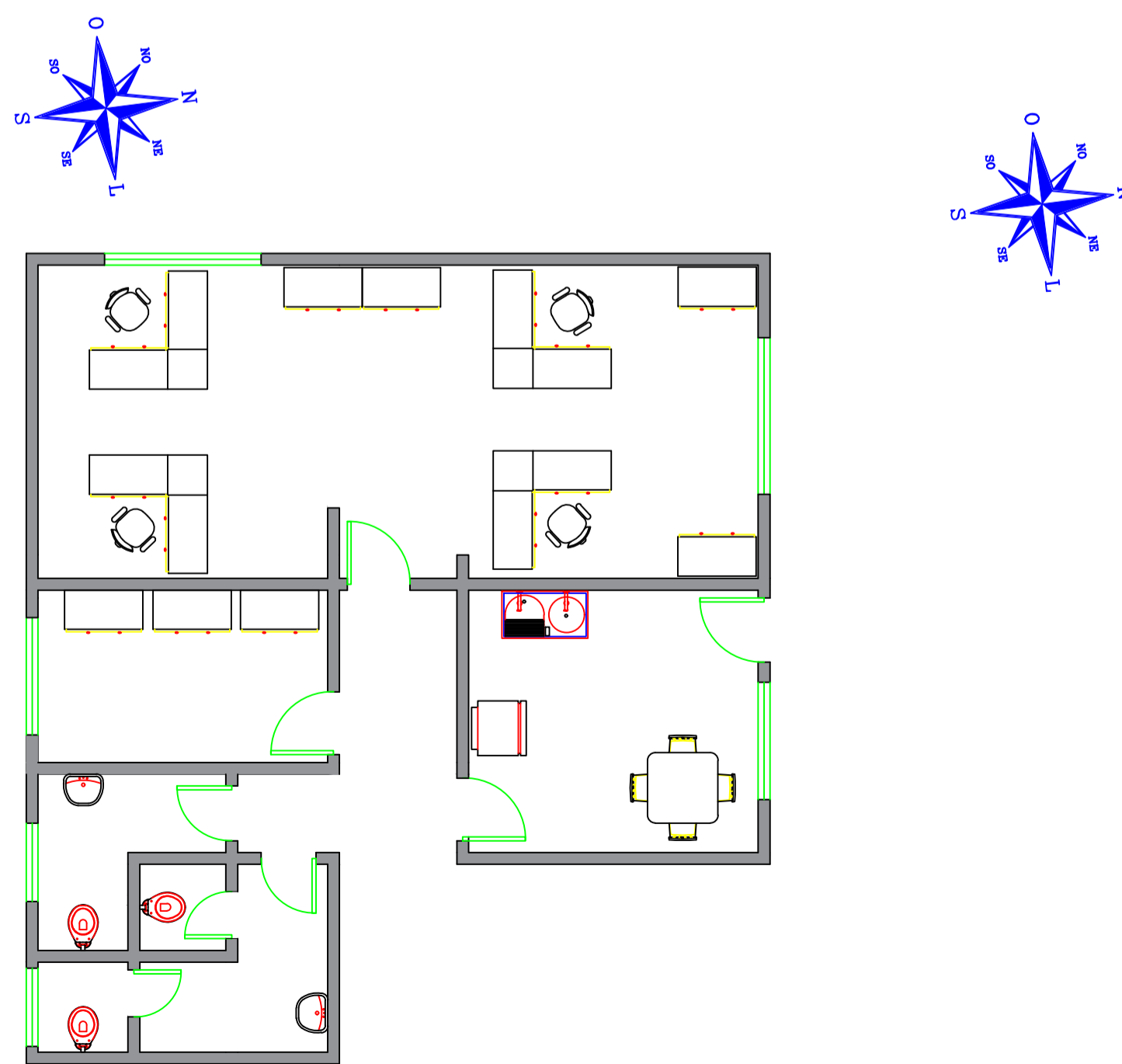

LAYOUT AMPLIAÇÃO
Escala: 1/75

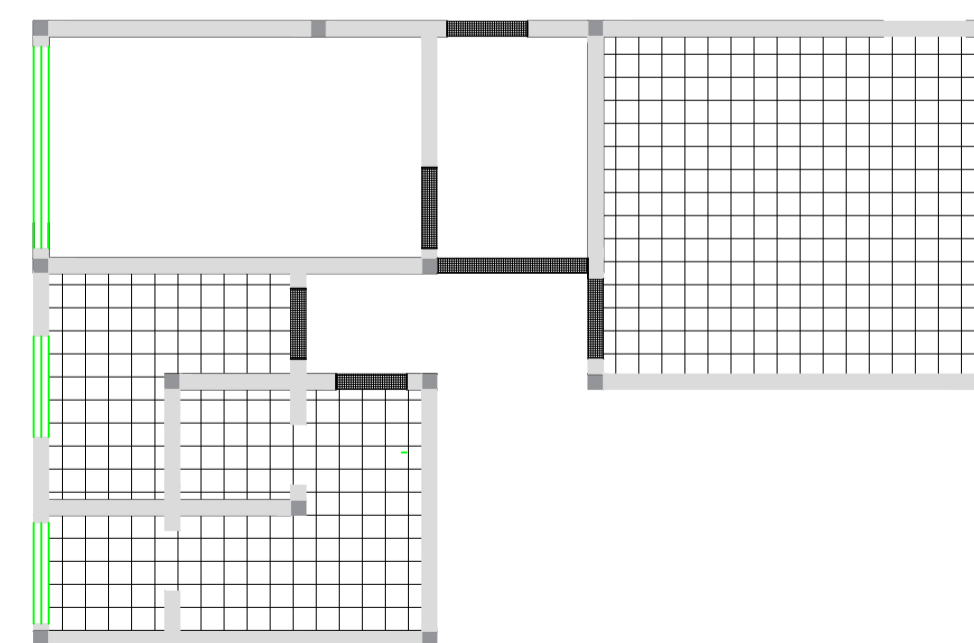

LEGENDA:
 [Grid Pattern] Piso cerâmico à executar
 [Solid Line] Soleiras à instalar

PLANTA BAIXA REFORMA E AMPLIAÇÃO
Escala: 1/75
 Área total ampliação: 39,43m²
 Área total reforma: 41,85m²

É PROIBIDO A REPRODUÇÃO TOTAL OU PARCIAL DESTA PROJETO, SEM A AUTORIZAÇÃO POR ESCRITO PELO PROJETISTA - LEI Nº9610 (19/02/1998)

PROPRIETÁRIO PREFEITURA MUNICIPAL DE BANDEIRANTE Assinatura do Proprietário		Área ampliação 39,43m² Área reforma 41,85m²
RESPONSÁVEL TÉCNICO Engº Civil Giovane Miguel Kuhn - CREA/SC nº 186.990-8		DATA Março/2023
PROJETO AMPLIAÇÃO E REFORMA - PREFEITURA MUNICIPAL		UNIDADES m
ESPECIFICAÇÃO Projeto Arquitetônico - Plantas baixas e Layout		DESENHO Giovane Kuhn
ENDEREÇO Avenida Santo Antonio, 1069 - Bandeirante/SC		PRANCHA A2
CONTATO Av. Santo Antônio, 1069 - Bandeirante/SC / (49) 3626-0012 / E-mail: engenharja@bandeirante.sc.gov.br		