

**Forma do pavimento Pavimento (Nível 0)**  
Escala: 1:100

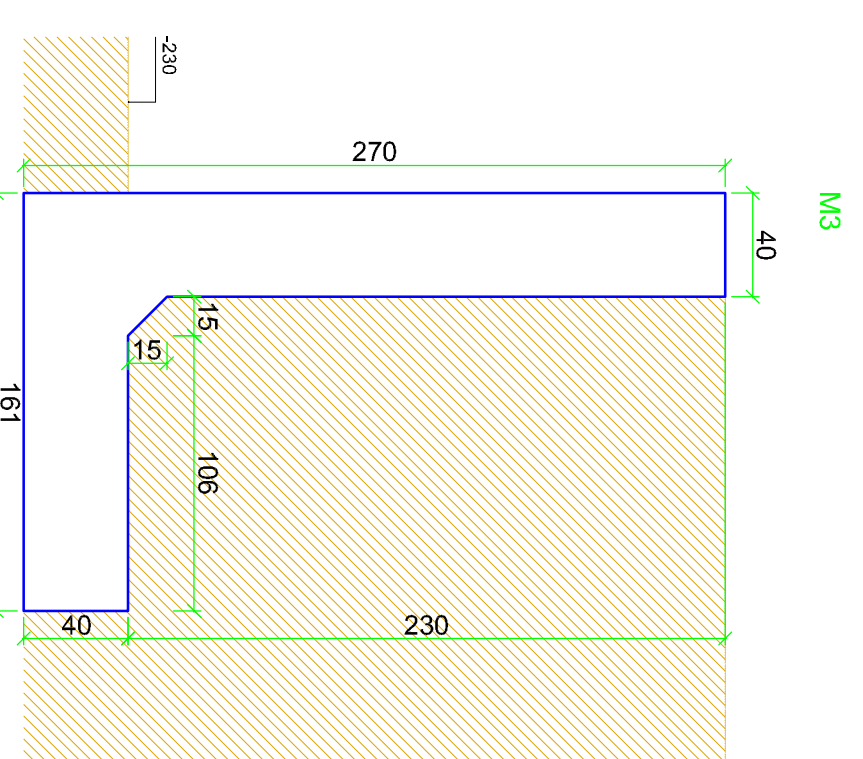

**Legenda dos muros**  
Escala: 1:37,5

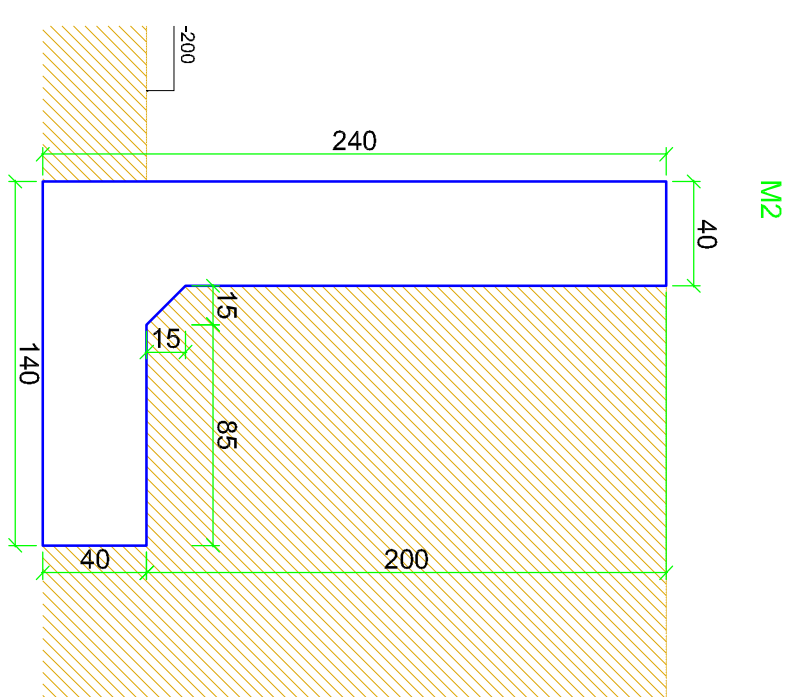
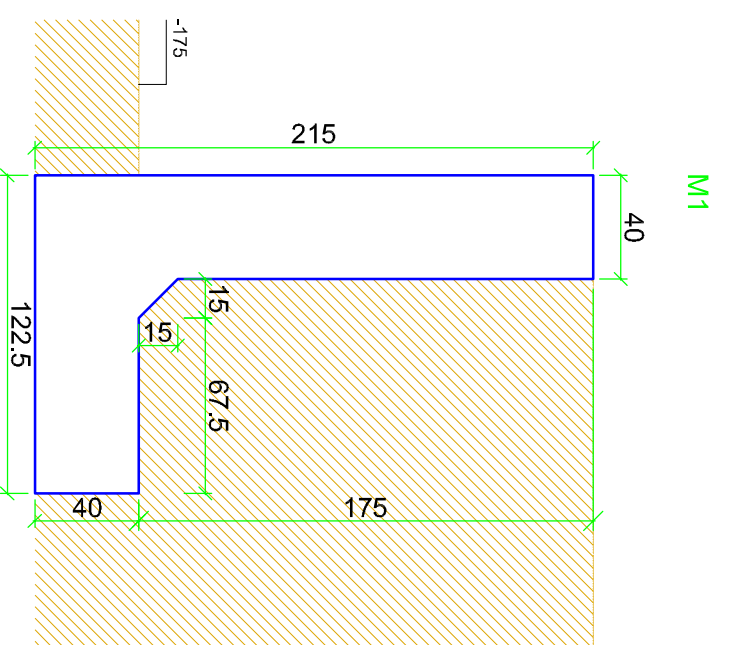
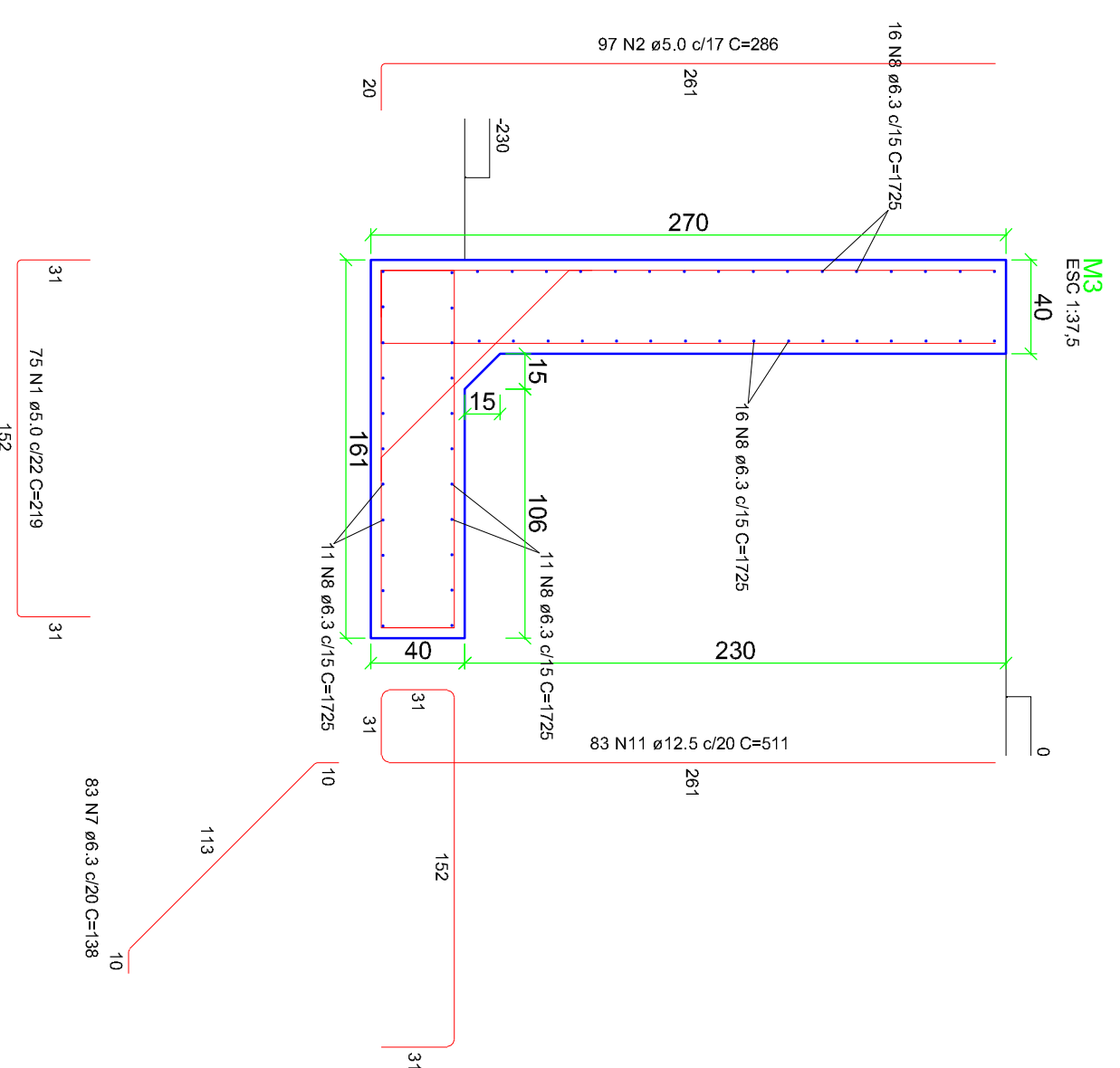
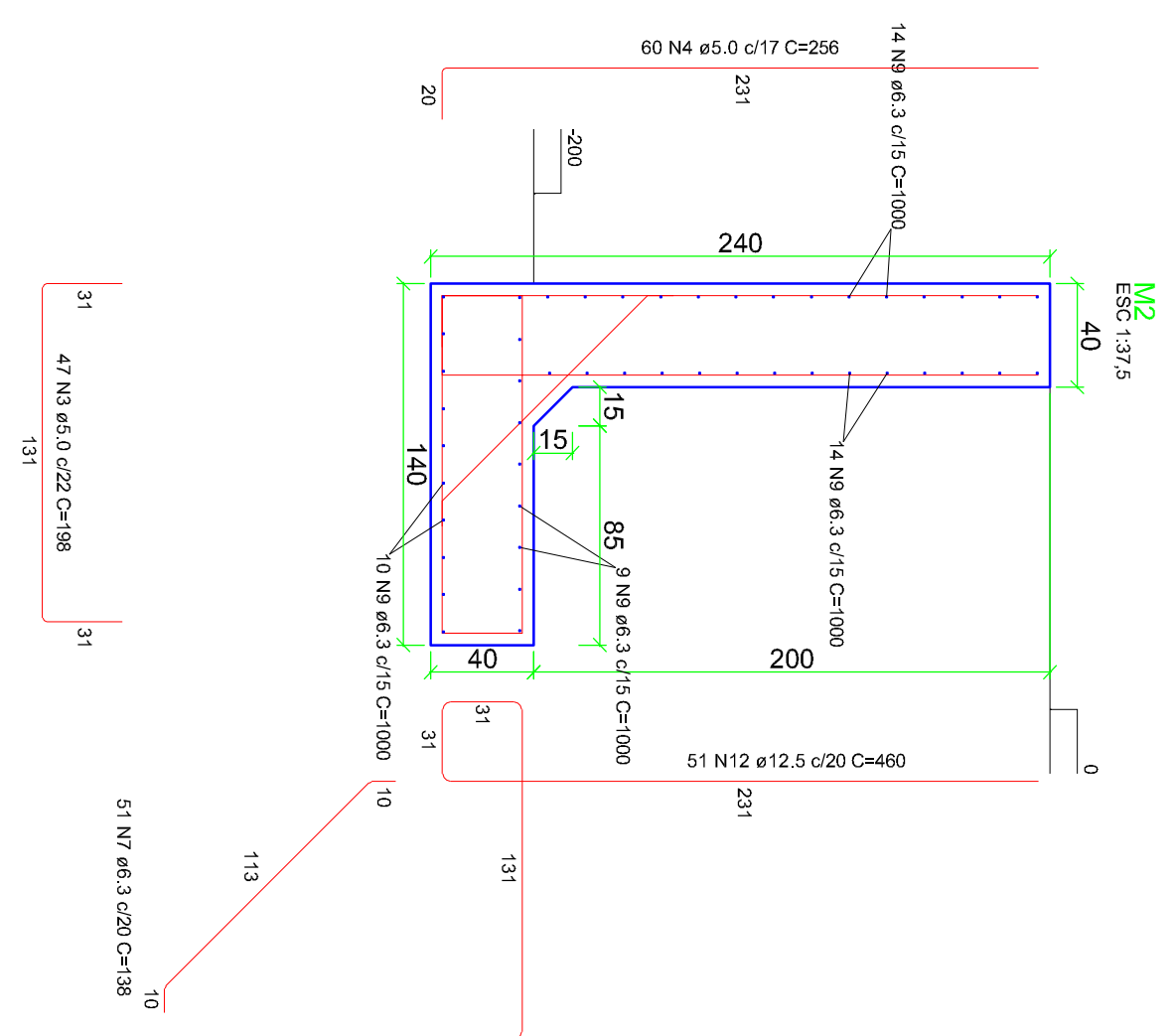
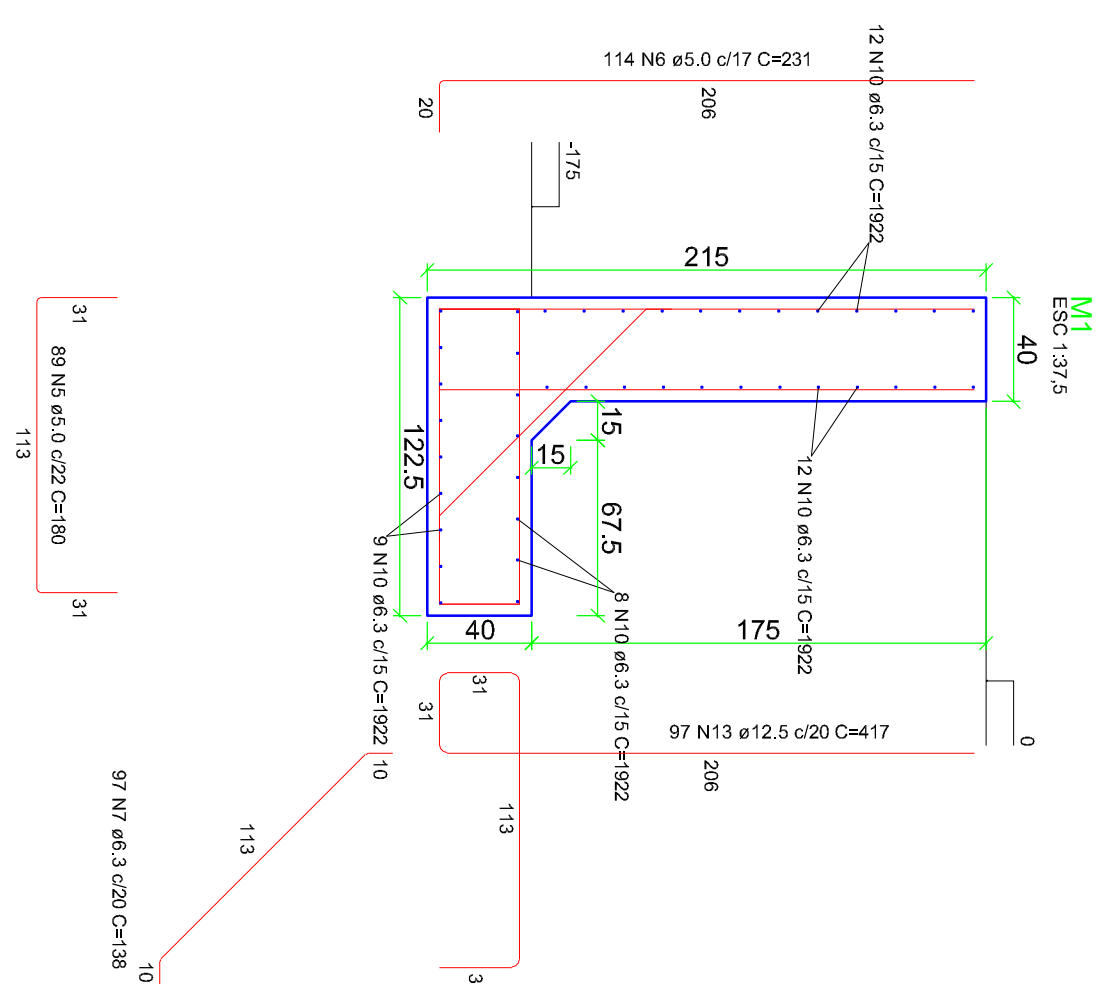

RELACIONAMENTO DO AÇO

M1	M2	M3			
ACO	N	DIAM	QUANT	CUMT	COTRNL
CA50	1	5,0	89	218	31841
	3	5,0	47	386	3008
	5	5,0	89	150	16020
	6	5,0	14	231	4532
	7	6,3	54	1725	30180
	8	6,3	41	1922	78812
	10	6,3	13	400	25440
	12	12,5	51	417	22443
	13	12,5			

RESUMO DO AÇO

ACO	DIAM	COTRNL	FESO	%
CA50	12,5	1.405,22	1.283,3	91,3
FESO TOTAL			1.283,3	
CA50	17,5	1.758,0	1.587,7	90,3
FESO TOTAL			1.587,7	

Área de forma = 226,06 m²  
Área de forma = 63,03 m²

NOIA 01:  
"O PROJETO ATENDE A LEI MUNICIPAL Nº 1.003/2013, AS DISPOSIÇÕES DE CONFORMIDADE COM A LEI FEDERAL Nº 10.098 DE 19 DE DEZEMBRO DE 2000, E SUAS RESPECTIVAS ALTERAÇÕES, QUE DISPÕE SOBRE A ACESSIBILIDADE DOS PASSAGENS PÚBLICAS."

NOIA 02:  
"OS ACESSOS DE PEDESTRES PODEM SER RELOCADOS NAS EDIFICAÇÕES COMERCIAIS E MULTIFAMILIARES PARA ATENDIMENTO DA NORMA DE ACESSIBILIDADE, COM AUDIÊNCIA E ACOMPANHAMENTO DO PROJETISTA E/OU DA FISCALIZAÇÃO."

NOIA 03:  
PAVIMENTAÇÃO EM CONCRETO, SENDO QUE O COEFICIENTE DE ATRITO DEVE SER >= 4 CONFORME NBR 9.050/2001 E O CONSTATAR DE LUMINÂNCIA LIV DOS PISOS DEVE SER >= 30 CONFORME ITEM 5.6 DA NBR 16.537/2016.

**OBRA: PAVIMENTAÇÃO DE PASSEIO PÚBLICO**

**PROPRIETÁRIO:** RUA JOÃO B. BATAGLIN

**RESPONSÁVEL TÉCNICO:** BANDERANTE - SC

**PROJETO ESTRUTURAL**

**REFERÊNCIA:** - PROJETO MURO DE ARRIMO;  
- PROJETO DE FORMAS;  
- PROJETO DE ARMADURA;

**PROPRIETÁRIO:** MUNICÍPIO DE BANDERANTE/SC  
CNPJ: 01.612.528/0001-84

**RESPONSÁVEL TÉCNICO:** JOÃO LUITZ KAYSER  
ENGENHEIRO CIVIL  
CREA/SC 099517-1

**ARQUIVO:** PROJETOS 2021

**PRELIMINAR:** ANOTAÇÃO Nº 459,40 M2

**ESCALA:** INDICADA

**DATA:** JANEIRO 2022

**DESENHO:** JOAO L. KAYSER

**PRONOME:** E1

**URBANE**  
ARQUITETURA ENGENHARIA  
TOPOGRAFIA  
SERVIÇOS MOBILIÁRIOS