

Projeto Preventivo Contra Incêndio - Pavimento Térreo
Escala 1:50

NOTA - ESCADA

O PISO DEVE SER ANTIDERRAPANTE E INCOMBUSTÍVEL COM COEFICIENTE DE ATRITO $\geq 0,4$ E DE ABRASÃO PEI-4 OU PEI-5. OS CORRIMÃOS DEVEM SER CONTÍNUOS AO LONGO DA ESCADA, SEM INTERUPÇÃO NOS PATAMARES, DEVEM TER AS EXTREMIDADES COM ACABAMENTO RECURVADO, FIXADAS OU JUSTAPOSTAS À PAREDE, OU AINDA TER DESENHO CONTÍNUO, SEM PROTUBERÂNCIA. OS CORRIMÃOS DEVEM SER INSTALADOS EM AMBOS OS LADOS DA ESCADA, A 0,92M E A 0,70M DO PISO, MEDIDOS DA FACE SUPERIOR ATÉ A QUINA DO DEGRAU OU DO PATAMAR, DEVENDO PROLONGAR-SE POR, NO MÍNIMO, 0,30M NAS EXTREMIDADES, DEVENDO ESTAR AFASTADOS DA PAREDE NO MÍNIMO 4,00CM E TER SEÇÃO CIRCULAR COM DIÂMETRO ENTRE 3,80CM E 4,50CM. DEVENDO AINDA ESTAR DE ACORDO COM A ABNT NBR 9050:2020 E COM AS NORMAS DO CBMASC.

NOTA - CENTRAL DE GÁS

A CENTRAL DE GÁS NÃO PODERÁ SER CONSTRUIDA COM AFASTAMENTO MENOR DO QUE 1,50m DE FOSSOS OU RAIOS DE ESCOAMENTO DE ÁGUA OU ESGOTO, DE CAIXAS DE REDE DE LUZ E TELEFONE, CAIXAS OU RAIOS DE GORDURA OU VENTILAÇÃO, DE FOSSAS SÉPTICAS, FILTRO ANARÓBIOS E DE POÇOS SUMIDOUROS.

DETALHE DA ABERTURA E DA GRELHA PARA VENTILAÇÃO PERMANENTE

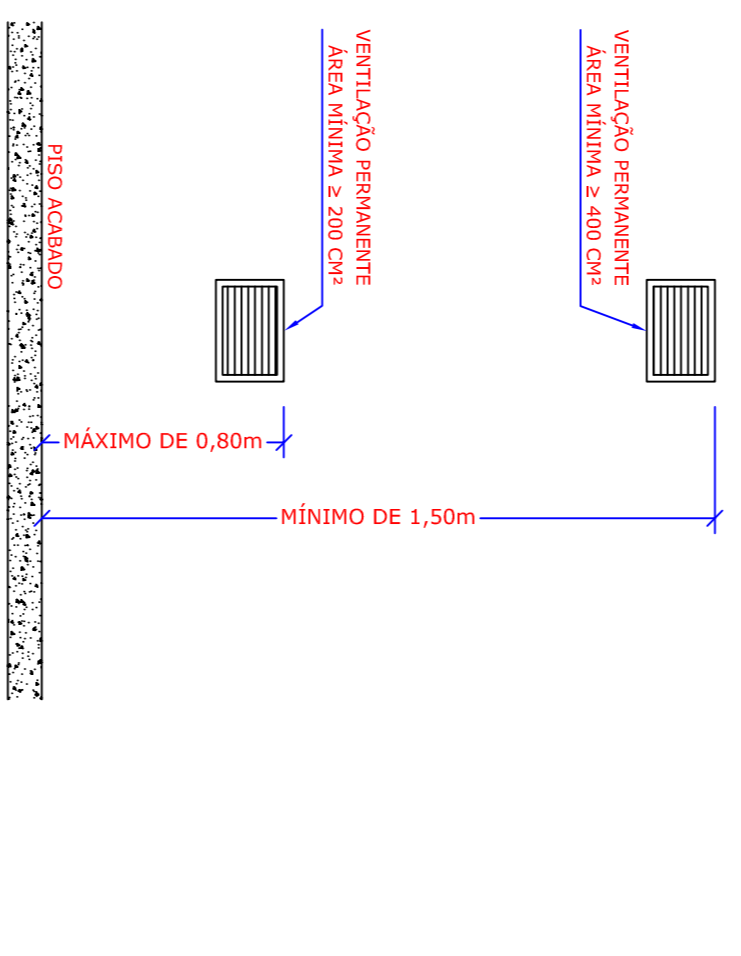

DETALHE DO ABRIGO PARA BOTTÃO DE GLP E DO PONTO DE CONSUMO

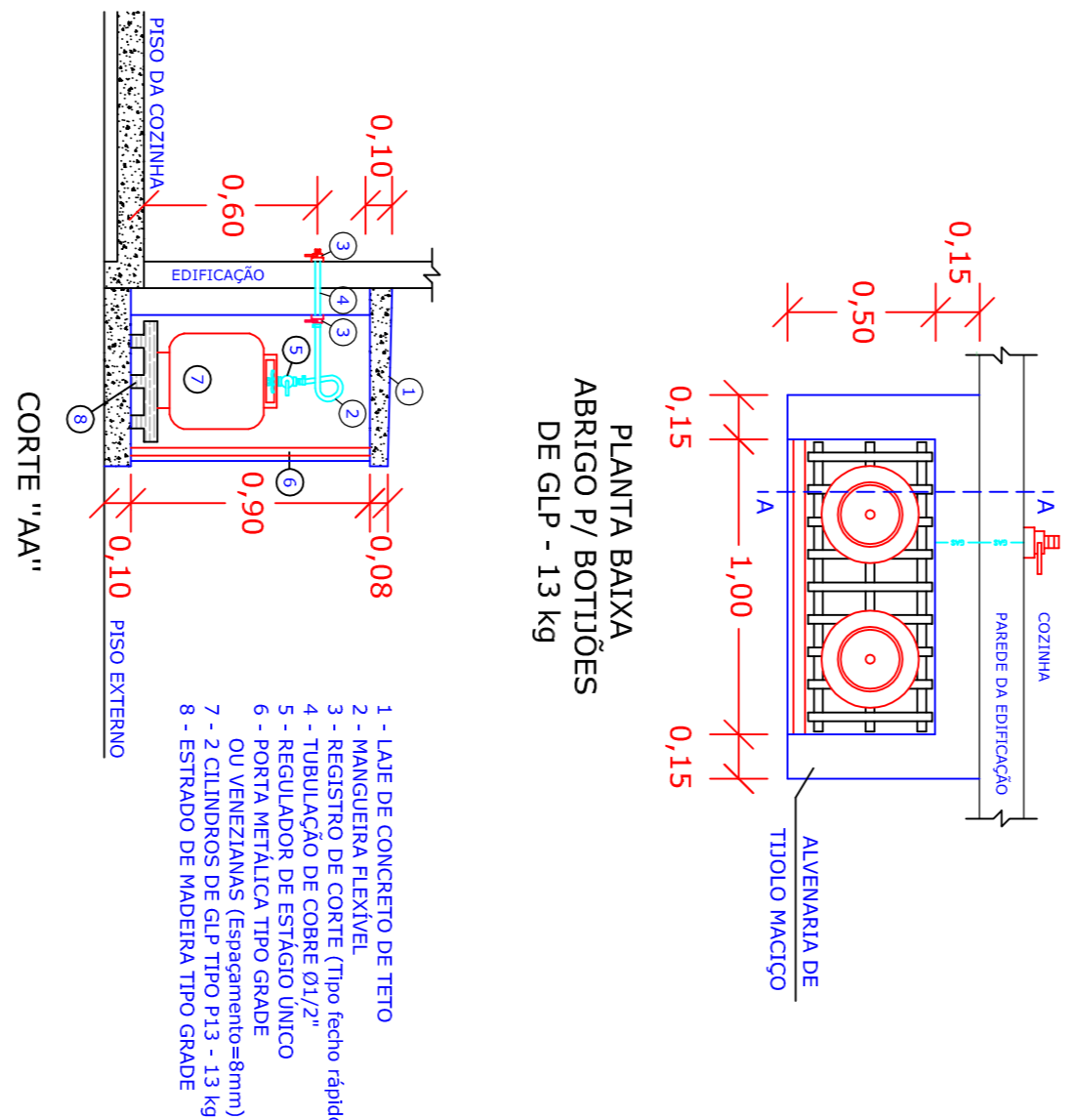

LEGENDA DO PROJETO PREVENTIVO CONTRA INCÊNDIO

	EXTINTOR DE INCÊNDIO TIPO PÓS COM 4kg
	SAÍDA
	PLACA INDICATIVA PARA SAÍDA DE EMERGÊNCIA
	LUMINÁRIA DE EMERGÊNCIA DO TIPO BLOCO AUTÔNOMO
	PONTO DE CONSUMO DE GLP
	FOGÃO 6 BOCAS + FORNO - POTÊNCIA: 185 Kcal/hm
	TUBULAÇÃO DE ABASTECIMENTO DE GLP

DETALHE DE INSTALAÇÃO DA ILUMINAÇÃO DE EMERGÊNCIA

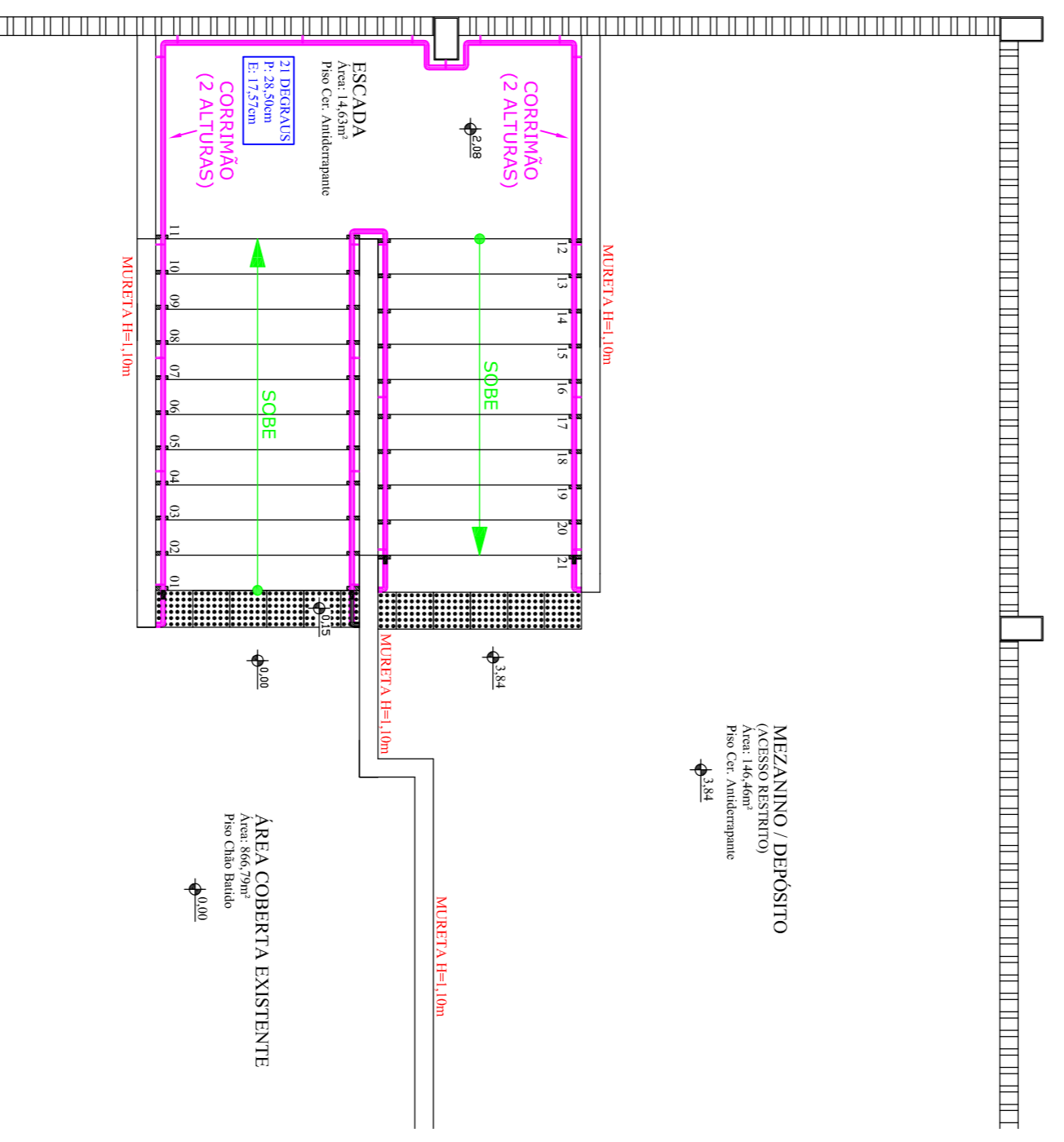
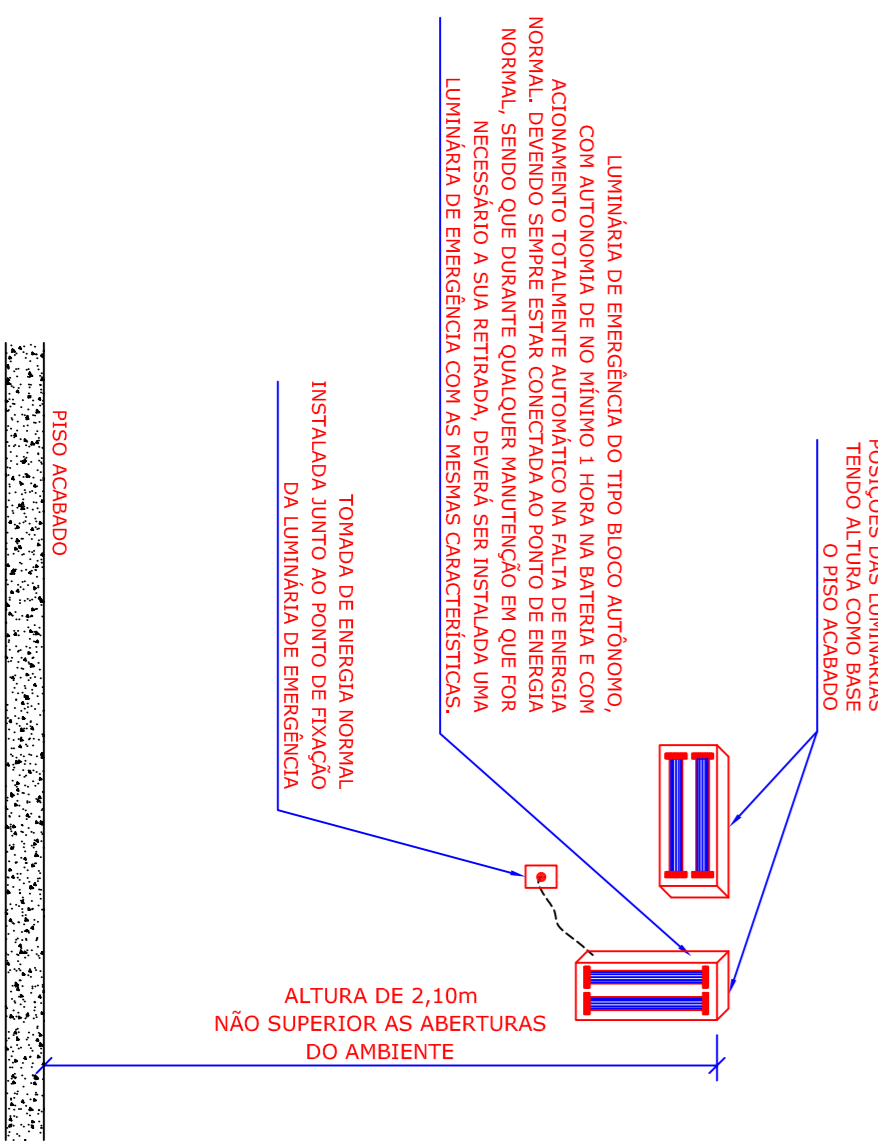

Projeto Preventivo Contra Incêndio - Pavimento Superior
Escala 1:50

DETALHE DA PLACA INDICATIVA PARA SAÍDA DE EMERGÊNCIA

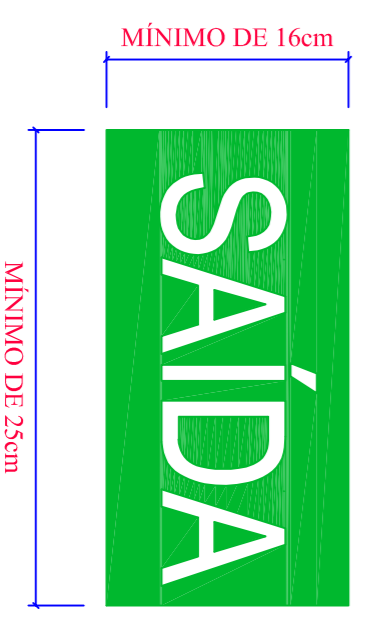

NOTAS

- A ALTURA MÁXIMA PARA INSTALAÇÃO DEVE SER MEDIDAMENTE ACIMA DAS PORTAS.
- DEVE CONTER A MENSAGEM "SAÍDA" PODENDO SER ACOMPANHADA DE SIMBOLOGIA.
- DEVE POSSUIR FUNDO NA COR VERDE E POSSUIR MENSAGENS E SIMBÓLOS NA COR BRANCA COM EFEITO FOTO LUMINESCENTE.

DETALHE DA INSTALAÇÃO DE EXTINTOR DE INCÊNDIO COM SINALIZAÇÃO DE PAREDE

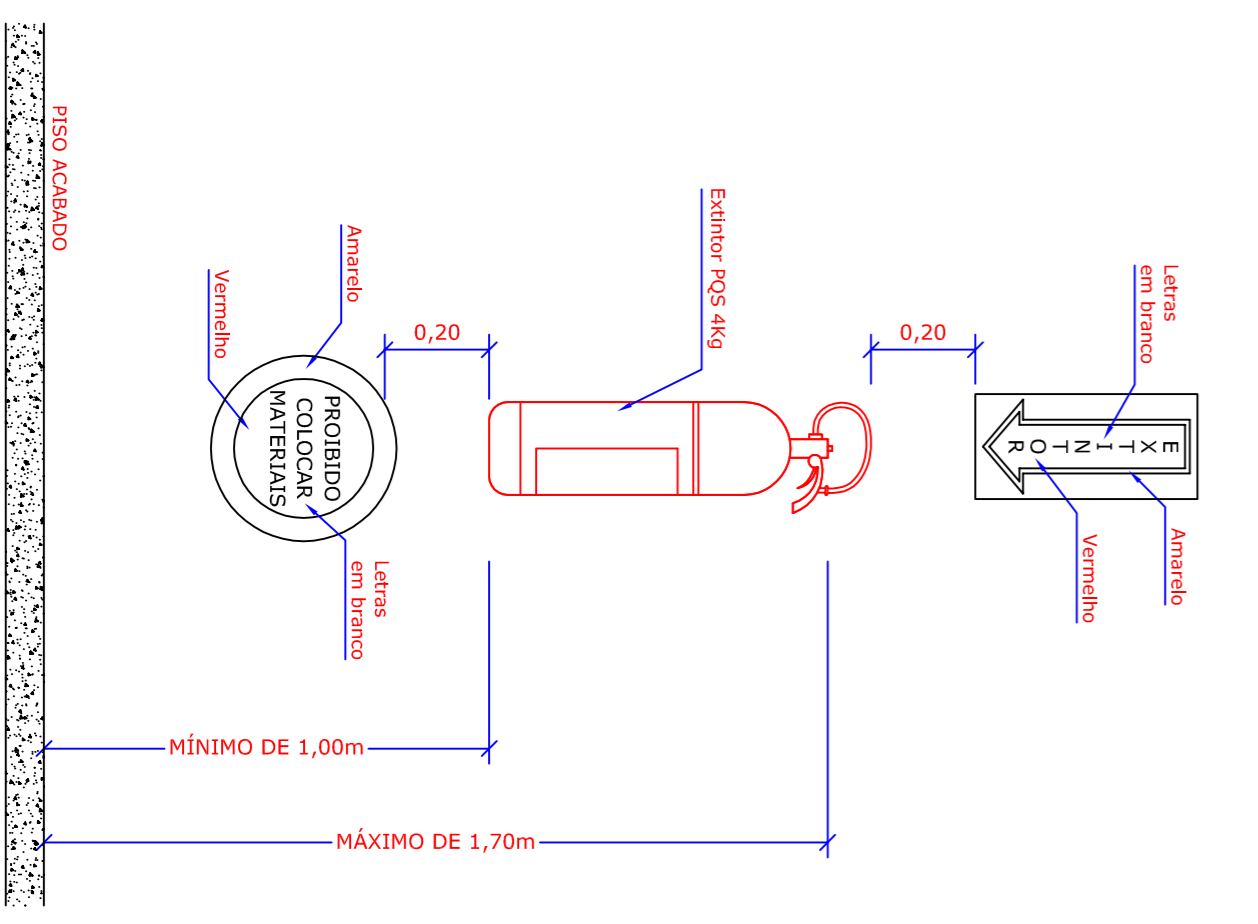

PROPRIETÁRIO		ÁREA	
MUNICÍPIO DE BANDEIRANTE		348,47m ²	
Assinatura do Proprietário			
RESPONSÁVEL TÉCNICO		DATA	
Eng ^o Civil Juliana Mengatti - CREA/SC nº 059.607-9		DEZEMBRO/2021	
PROJETO		UNIDADES	
GINÁSIO MUNICIPAL DE ESPORTES DE BANDEIRANTE (2ª ETAPA)		m	
ESPECIFICAÇÃO		DESENHO	
Projeto Preventivo Contra Incêndio		Juliana	
ENFEREIRO		FRANQUIA	
Av. Santo Antônio, nº 793, esquina com a Rua Sete de Setembro		PCI-1/1	
CONVÊNIO			
Av. São Antônio, nº 1069 - Centro - Bandeirante/SC - Fone: (49) 3626-0012			
E-mail: engjuliana@bandeirante.sc.gov.br			