

Formas Pavimento Superior (Nível 719)
Vigas de Cintamento
Escala 1:50

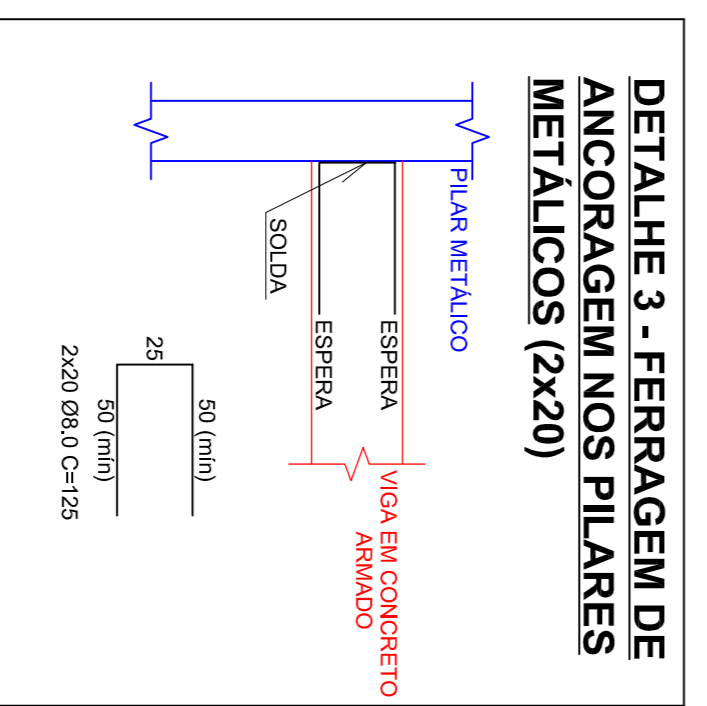
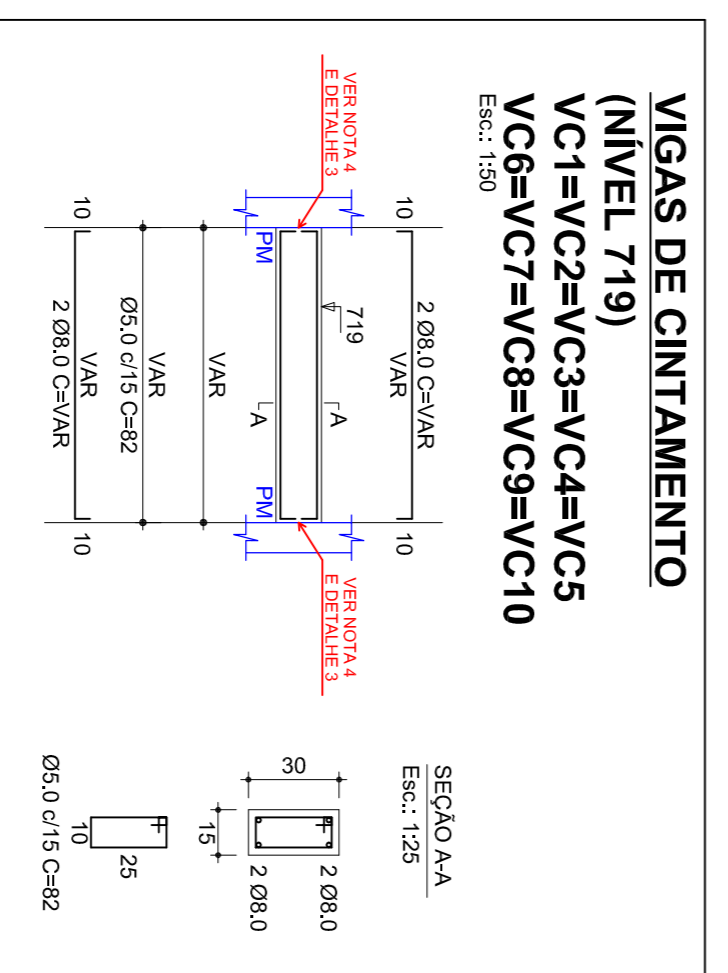

NOTA 4
DEVE SER EXECUTADA FERRAGEM DE ANCORAGEM NOS PILARES METÁLICOS CONFORME "DETALHE 3" PARA AMARRAÇÃO DA FERRAGEM DAS VIGAS DE CINTAMENTO (NÍVEL 719).

Características dos materiais	
CONCRETO Fck 250 kgf/cm ²	ACO CA 50 - Ø8.0 CA 50 - Ø10.0 CA 50 - Ø12.5 CA 60 - Ø5.0

MUNICÍPIO DE BANDEIRANTE		ÁREA 348,47m ²
Assinatura do Proprietário		
RESPONSÁVEL TÉCNICO Eng.º Civil Juliana Mengenti - CREA/SC nº 059.807-9	DATA DEZEMBRO/2021	UNIDADES m
PROJETO GINÁSIO MUNICIPAL DE ESPORTES DE BANDEIRANTE (2ª ETAPA)		DESENHO Juliana
ESPECIFICAÇÃO Projeto Estrutural		PRINCIPA EST-5/5
ENFEREJO Av. Santo Antônio, nº 793, esquina com a Rua Sete de Setembro Centro - Bandeira/SC		
CONVITO Av. São Antônio, nº 1069 - Centro - Bandeira/SC - Fone: (49) 3626-0012 E-mail: engenharia@bandeira.sc.gov.br		