

- RELAÇÃO DE MATERIAS:**
1. TUBO SOLDAVEL Ø25mm
  2. JOELHO 90° Ø25mm
  3. ADAPTADOR SOLDAVEL Ø25mm
  4. TUBO Ø25mm
  5. REGISTO Ø25mm
  6. TUBO Ø25mm
  7. ADAPTADOR SOLDAVEL Ø25mm
  8. TUBO Ø25mm
  9. JOELHO 90° Ø25mm
  10. TUBO Ø25mm
  11. ADAPTADOR SOLDAVEL Ø25mm
  12. TUBO Ø25mm
  13. JOELHO 90° Ø25mm
  14. ADAPTADOR SOLDAVEL Ø25mm
  15. TUBO Ø25mm

**1 Detalhe Reservatório**  
 ESCALA LIVRE  
 Dimensionamento do Reservatório  
 Volume = N° pessoas X Consumo X N° dias  
 Volume = 10 x 50 x 2  
 Volume = 1000 litros

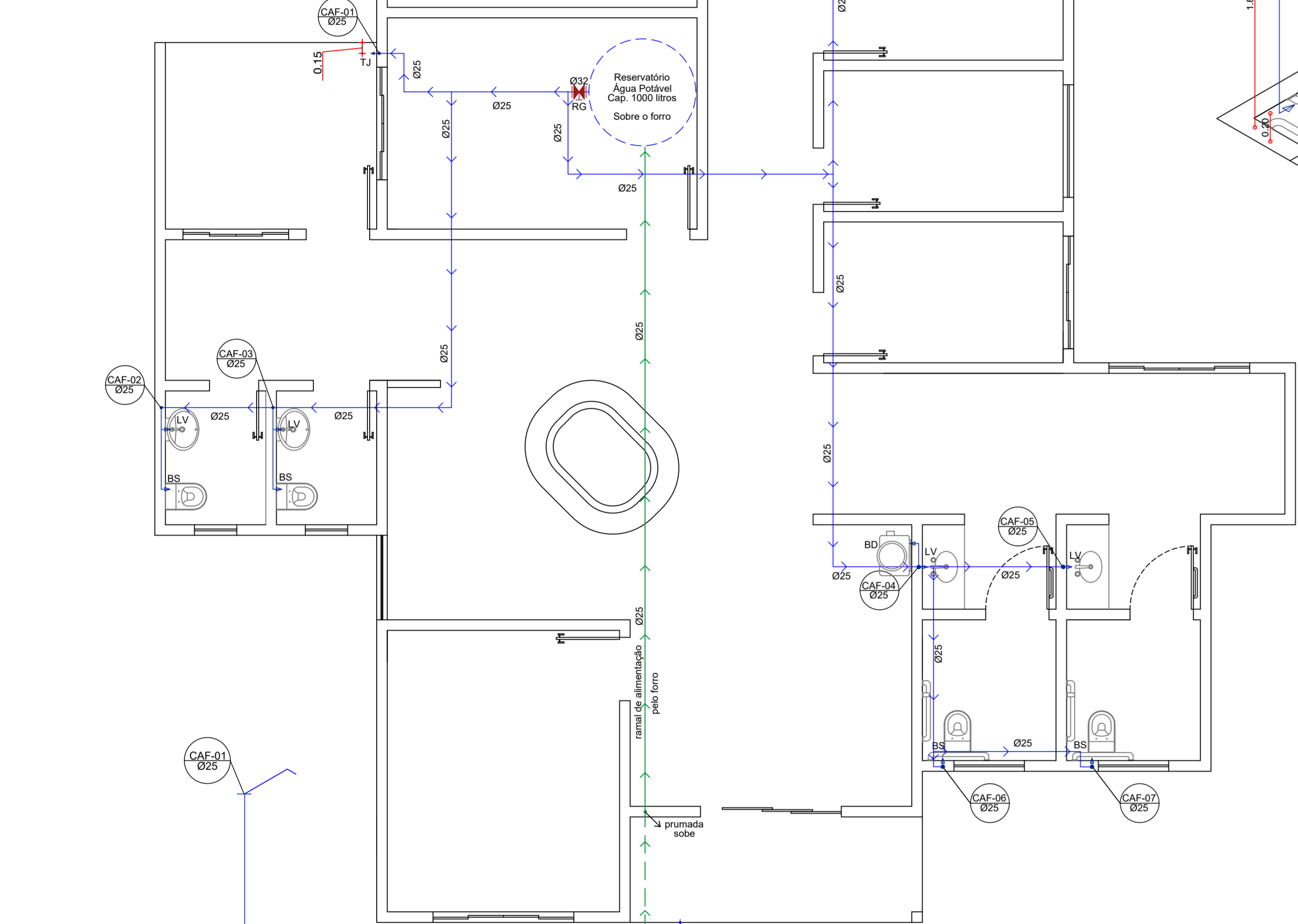

**Planta baixa geral - Ramal de Água Fria**  
 Esc: 1/50

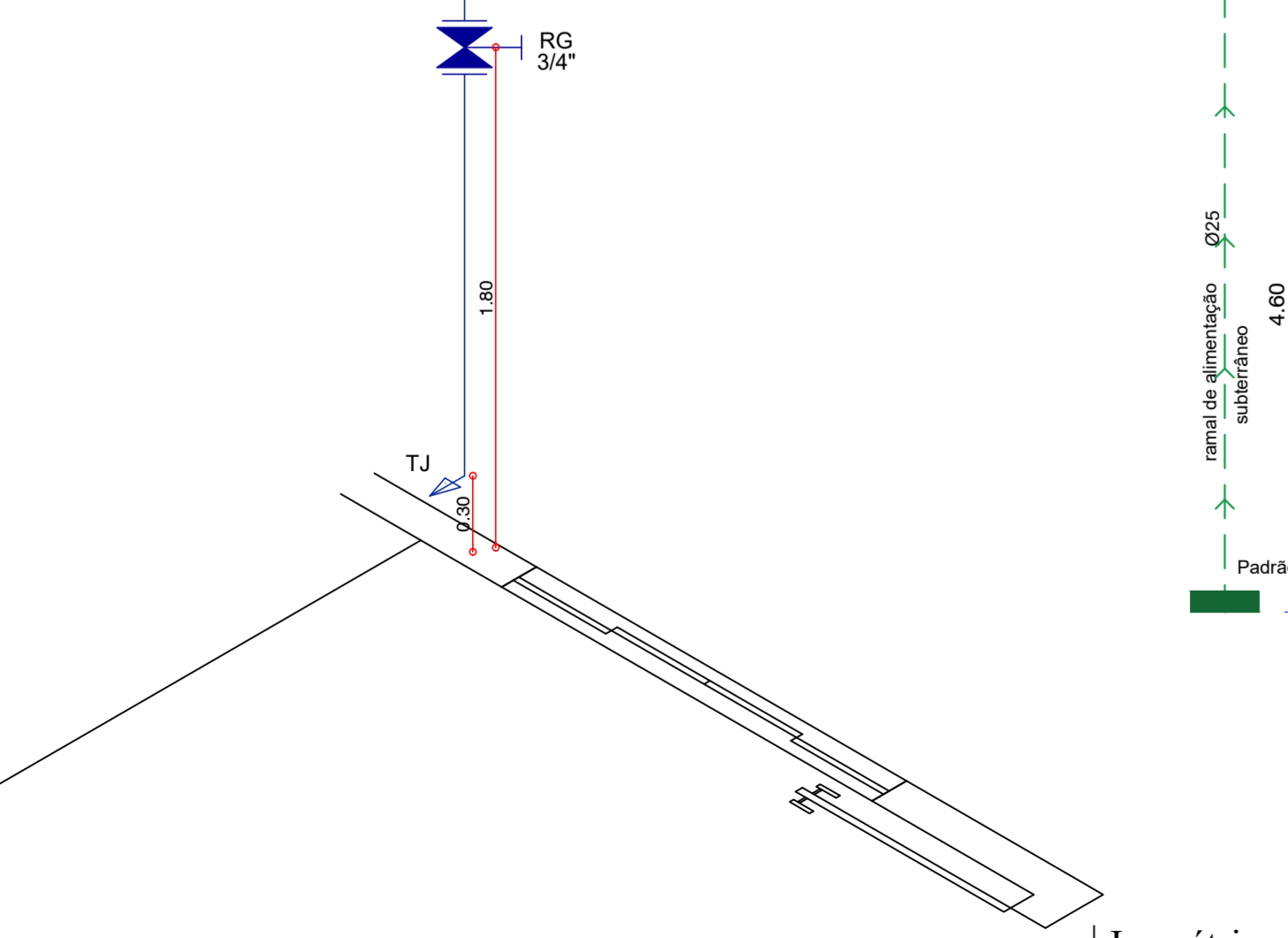

**Isométrico - CAF-01**  
 Esc: 1/25

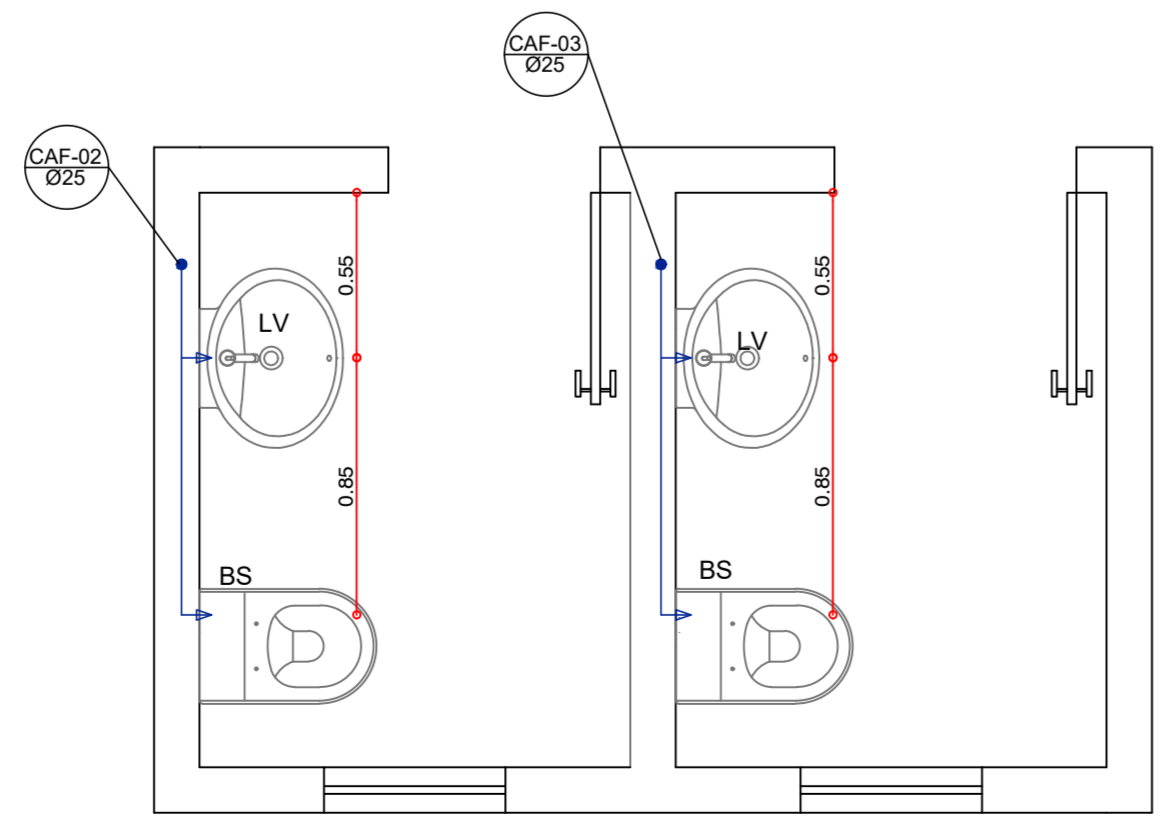

**Planta individual - CAFs-02 a 03**  
 Esc: 1/25

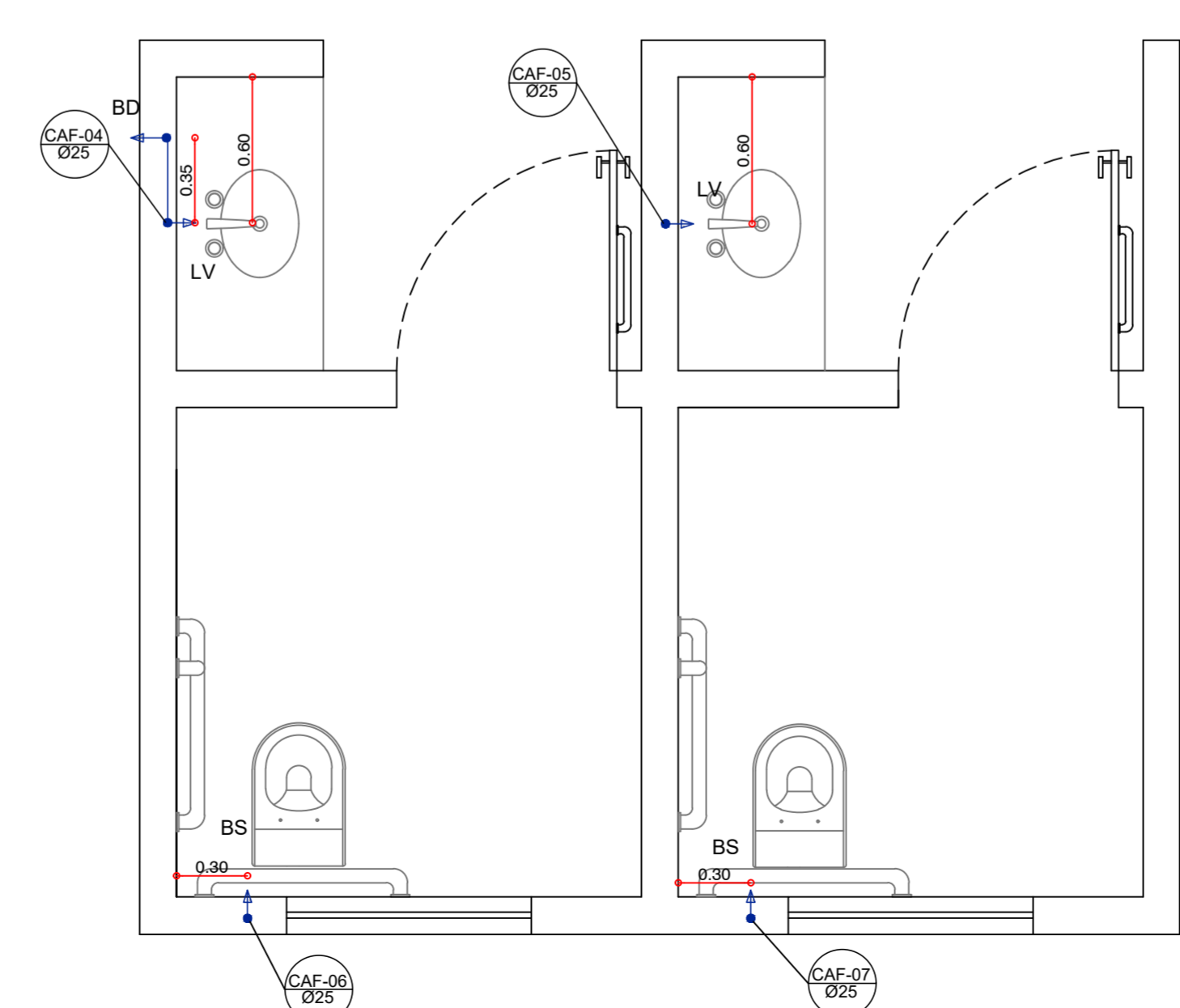

**Planta individual - CAFs-04 a 07**  
 Esc: 1/25

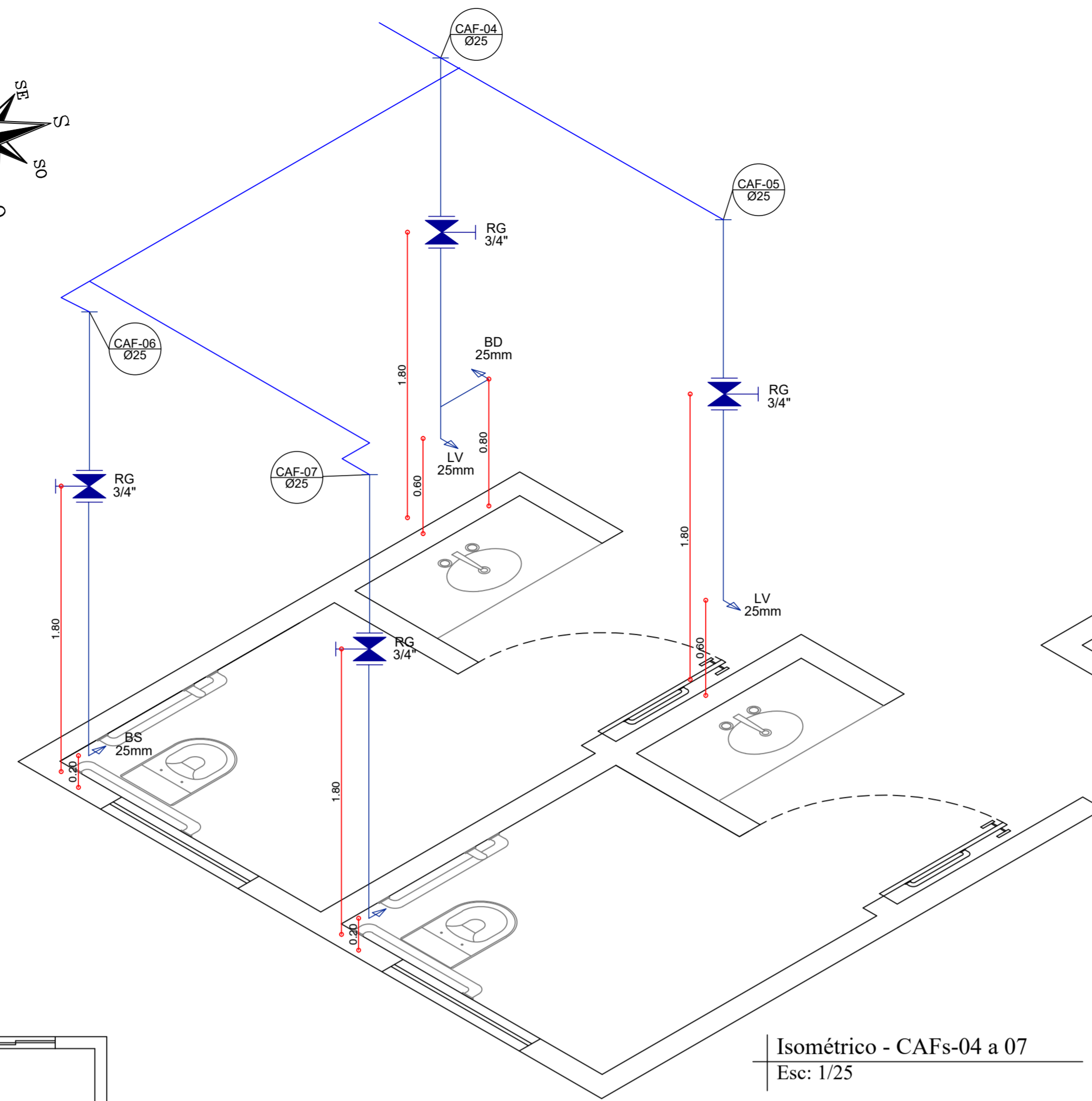

**Isométrico - CAFs-04 a 07**  
 Esc: 1/25

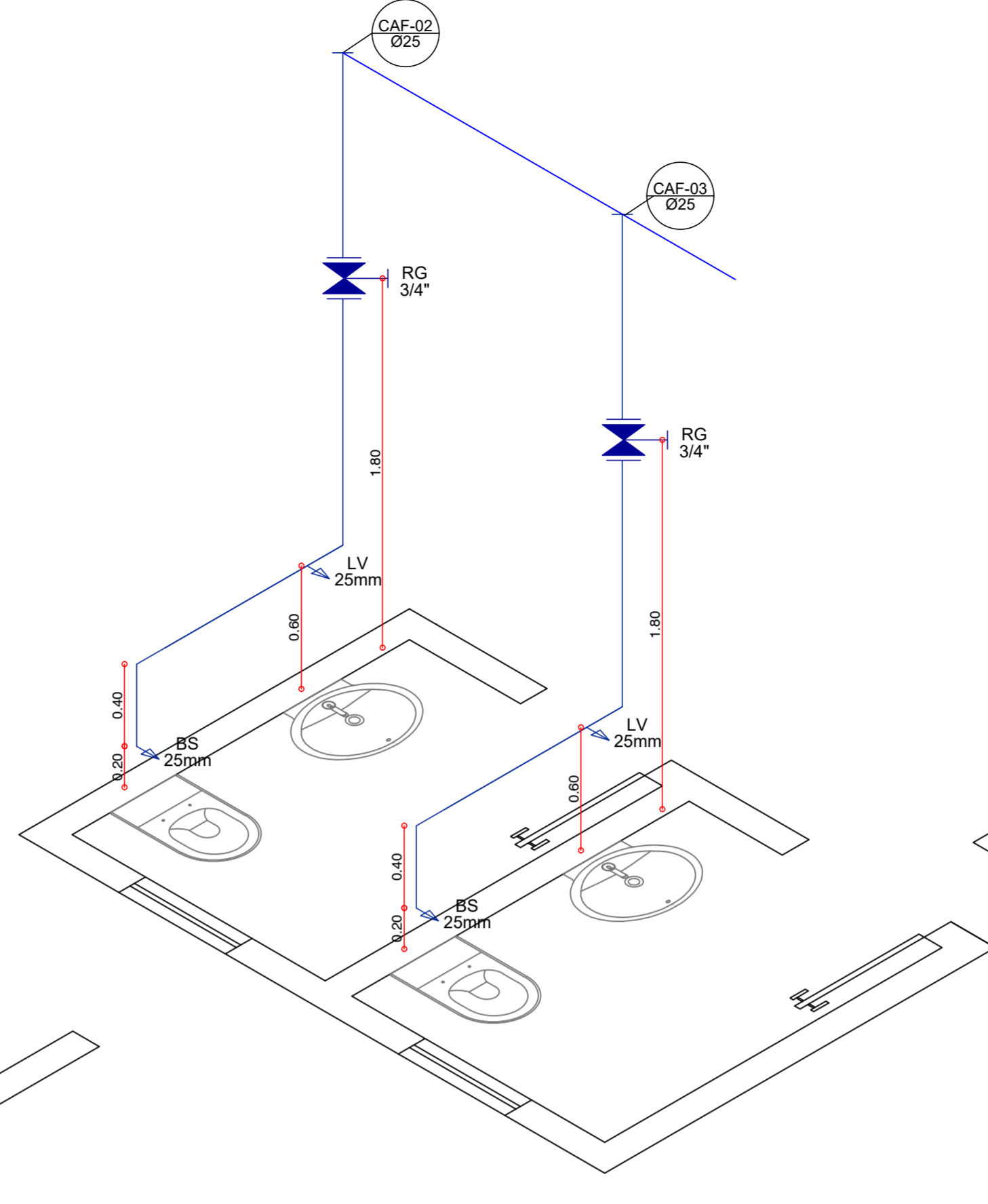

**Isométrico - CAFs-02 a 03**  
 Esc: 1/25

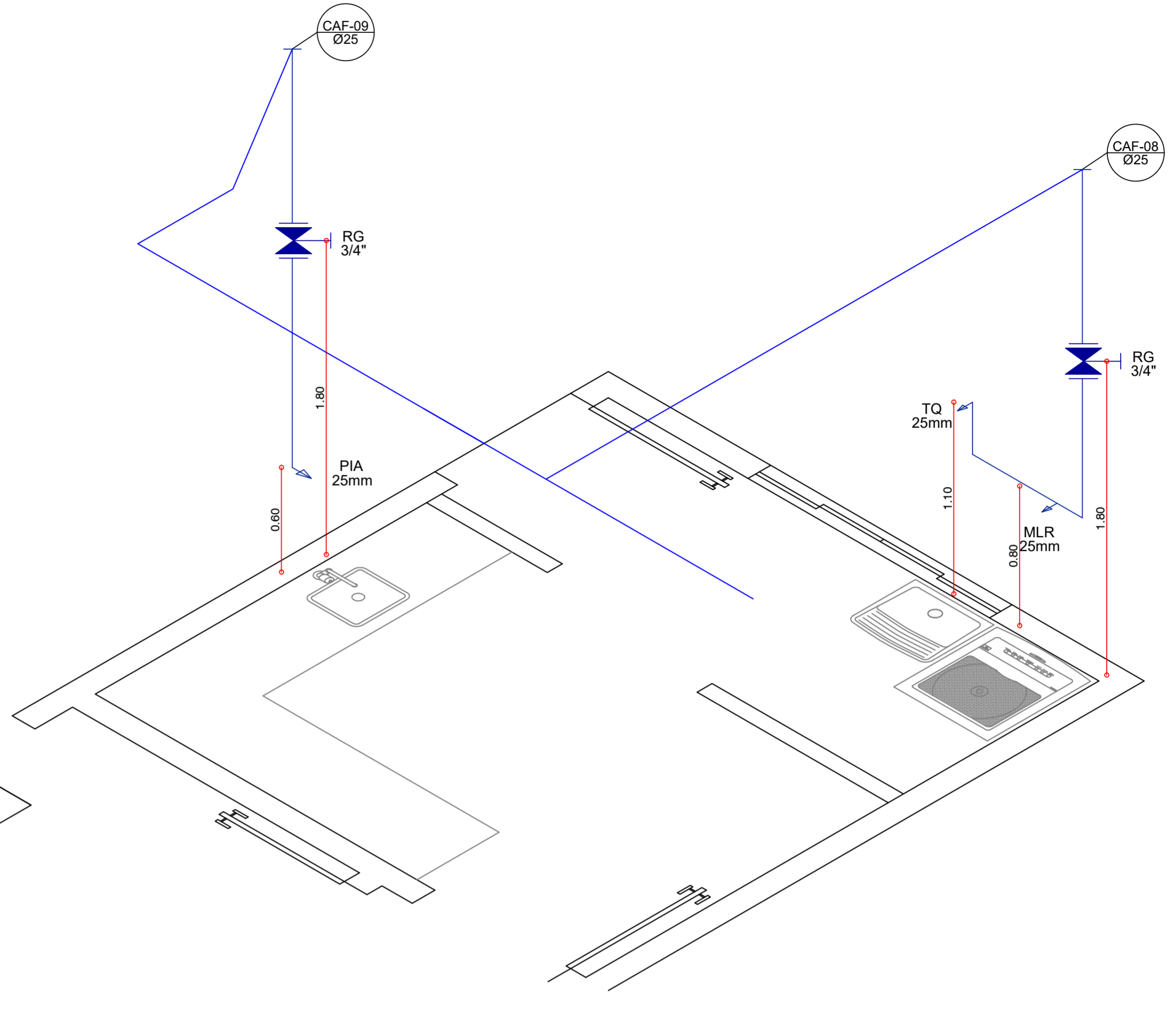

**Isométrico - CAFs-08 a 09**  
 Esc: 1/25

- LEGENDA**
- Ramal de distribuição de água fria, tubulação PVC, diâmetro conforme indicado na planta - pelo teto
  - Tubulação PVC para ponto de consumo, diâmetro conforme indicado na planta - pelo teto ou parede
  - Tubulação PVC para abastecimento (ramal de entrada), diâmetro conforme indicado na planta - pelo teto (contínuo) e piso (traçado)

- EQUIPAMENTOS**
- RG Registro de gaveta em latão, com acabamento e canopla cromados
  - BS Bacia Sanitária com caixa acoplada
  - LV Lavatório
  - PIA Pia de Cozinha
  - TQ Tanque de Lavar
  - MLR Máquina de Lavar Roupa
  - BD Bebedouro

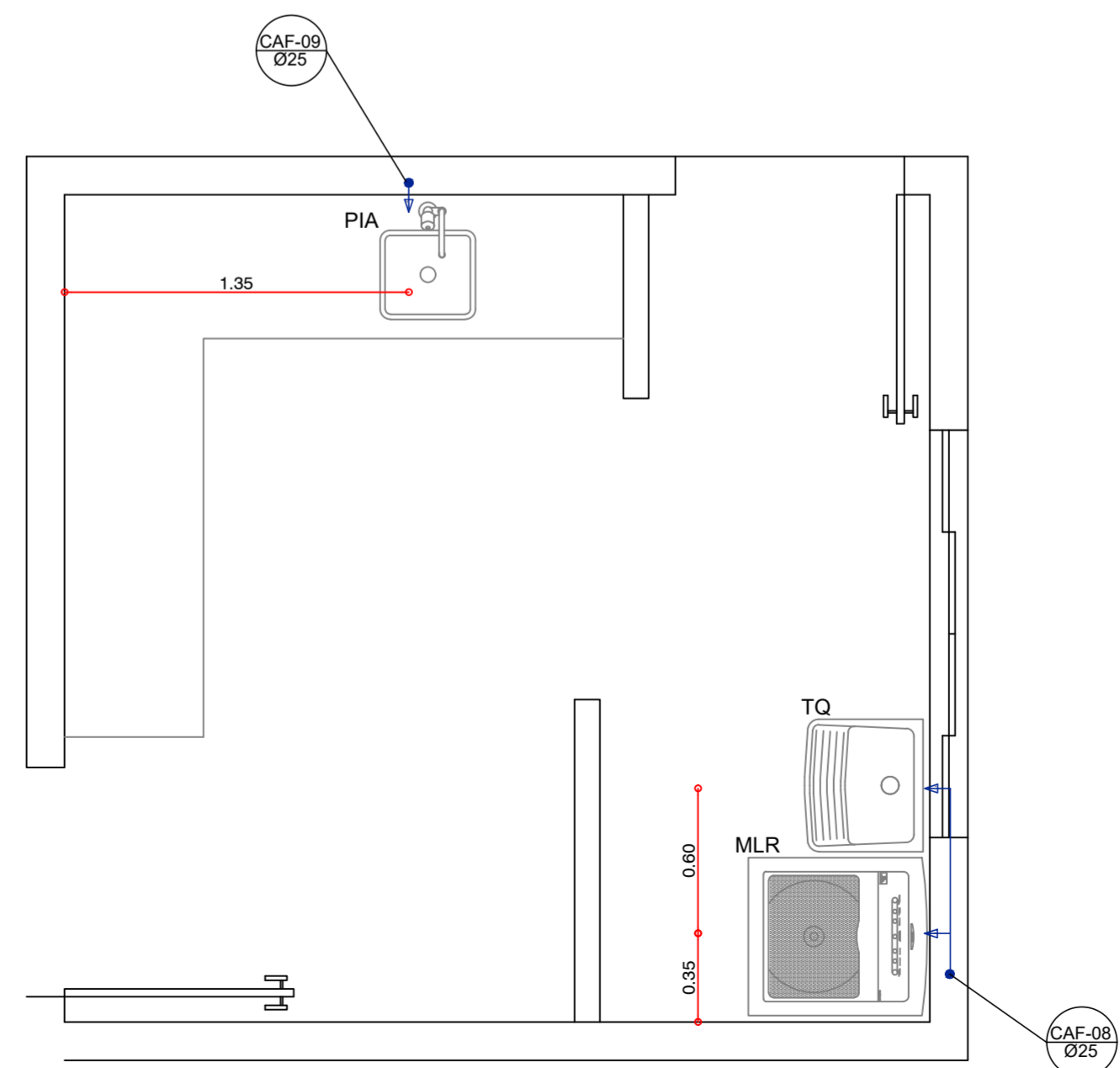

**Planta individual - CAFs-08 a 09**  
 Esc: 1/25

Carimbos

Assinaturas

**JULIANO DE LIMA**  
 Engenheiro Civil - CREA/SC 147.428-0

**MUNICÍPIO DE BANDEIRANTE - SC**  
 CNPJ: 01.612.528/0001-84  
 CELSO BIEGELMEIER - Prefeito Municipal

**AGUA FRIA**

Proprietário  
 MUNICÍPIO DE BANDEIRANTE - SC

Endereço  
 Rua Caçador, SN, Quadra 189, Centro - Bandeirante/SC

Descrição  
 Construção da Sede da Secretaria de Assistência Social e Habitação

Data  
 Março/2022

Escalas Indicadas

Conteúdo da prancha  
 -Planta baixa  
 -Detalhes do sistema de água fria

Autoria  
**Formatto Assessoria & Consultoria**  
 CNPJ: 38.924.109/0001-98  
 CREA/SC 176.000-5  
 Responsável: Eng. Juliano de Lima

Número de Pavimentos  
 01

Área Total  
 230,98m²

Prancha  
**AGF-01**  
 de 01