

Zona Mista Diversificada - ZMD	
Taxa de Ocupação	= 90,00 %
Índice de Aproveitamento	= 3,20
Taxa de Permeabilidade	= 10,00 %
Lotes Urbanos nºs 02 e 04 - Quadra nº 160	
Área Total dos Lotes	= 2.000,00 m ²
Estrutura e Cobertura Existentes (Averbado)	
Área Parcialmente Concluída	= 1.050,00 m ²
Área de Equivalência (INSS)	= 262,50 m ²
Áreas à Executar	
Pavimento Térreo	= 183,21 m ²
Pavto Superior - Mezanino/Depósito	= 165,26 m ²
Área Total à Executar	= 348,47 m ²
Áreas de Equivalência (INSS)	
Pavimento Térreo	= 137,41 m ²
Pavto Superior - Mezanino/Depósito	= 165,26 m ²
Área Total de Equivalência	= 302,67 m ²
Taxa de Ocupação	= 52,50 %
Índice de Aproveitamento	= 0,61
Taxa de Permeabilidade	= 10,00 %

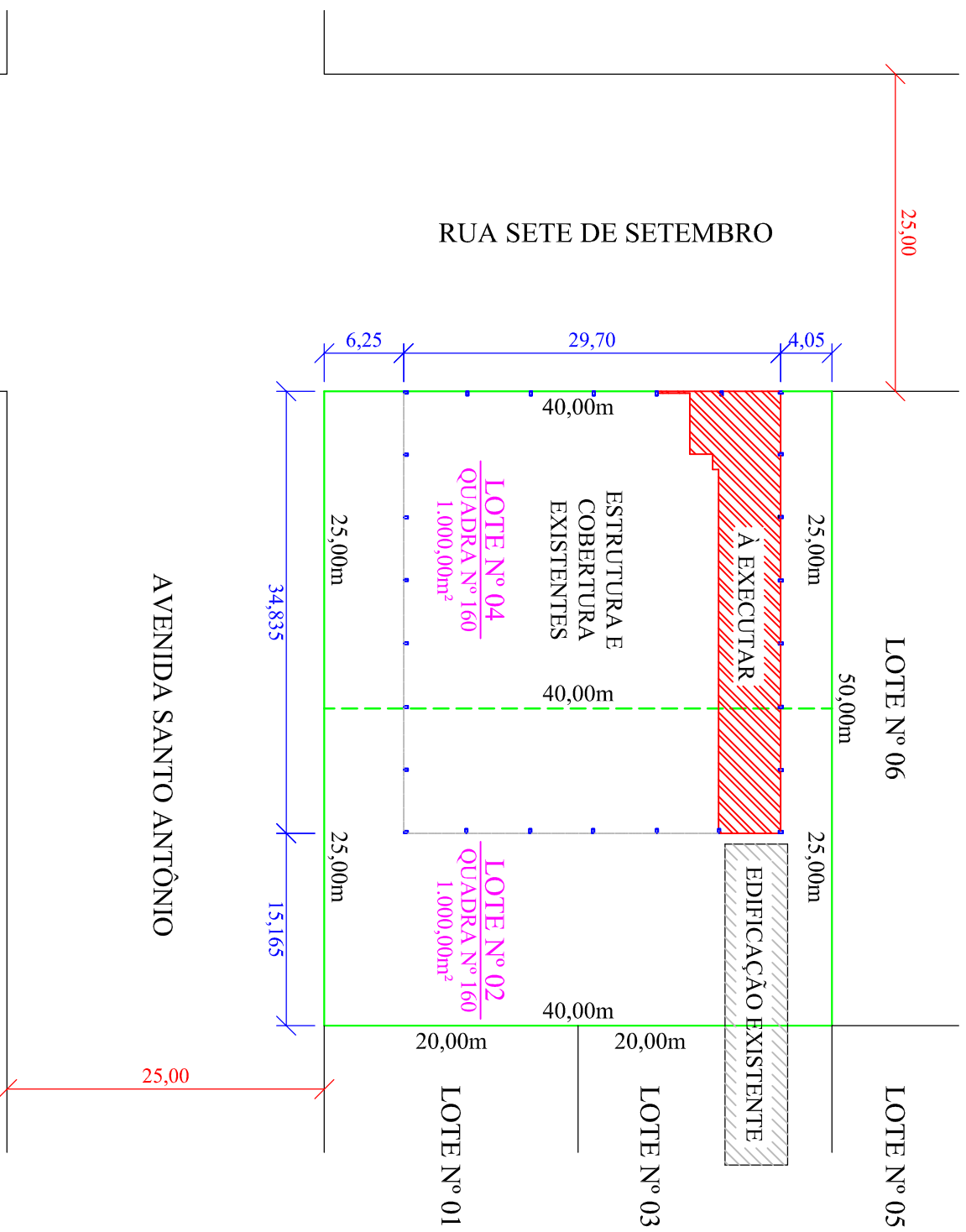

Situação/Locação

Escala 1:500

PROPRIETÁRIO MUNICÍPIO DE BANDEIRANTE Assinatura do Proprietário _____	ÁREA 348,47m²
RESPONSÁVEL TÉCNICO Eng ^a . Civil Juliana Menegatti - CREA/SC nº 059.807-9	DATA DEZEMBRO/2021
PROJETO GINÁSIO MUNICIPAL DE ESPORTES DE BANDEIRANTE (2ª ETAPA)	UNIDADES m
ESPECIFICAÇÃO Projeto Arquitetônico (Situação/Locação)	DESENHO Juliana
ENDEREÇO Av. Santo Antônio, nº 793, esquina com a Rua Sete de Setembro Centro - Bandeirante/SC	PRANCHA ARQ-1/5
CONTATO Av. Santo Antônio, nº 1069 - Centro - Bandeirante/SC - Fone: (49) 3626-0012 E-mail: engenharia@bandeirante.sc.gov.br	