

LEGENDA:

|  |                           |
|--|---------------------------|
|  | AREA CONSTRUIDA EXISTENTE |
|  | AREA CONSTRUIDA A AMPLIAR |
|  | AREA COBERTURA EXISTENTE  |
|  | AREA COBERTURA A AMPLIAR  |

PROJETO ARQUITETONICO - PLANTA DE COBERTURA  
 AMPLIACAO DA UNIDADE BASICA DE SAUDE  
 AREA CONSTRUIDA EXISTENTE= 675,53 M2  
 AREA A AMPLIAR= 70,28 M2  
 AREA TOTAL= 745,81 M2  
 PROJ: FUNDO MUNICIPAL DE SAUDE DE BANDERANTE  
 ESCALA 1 : 100

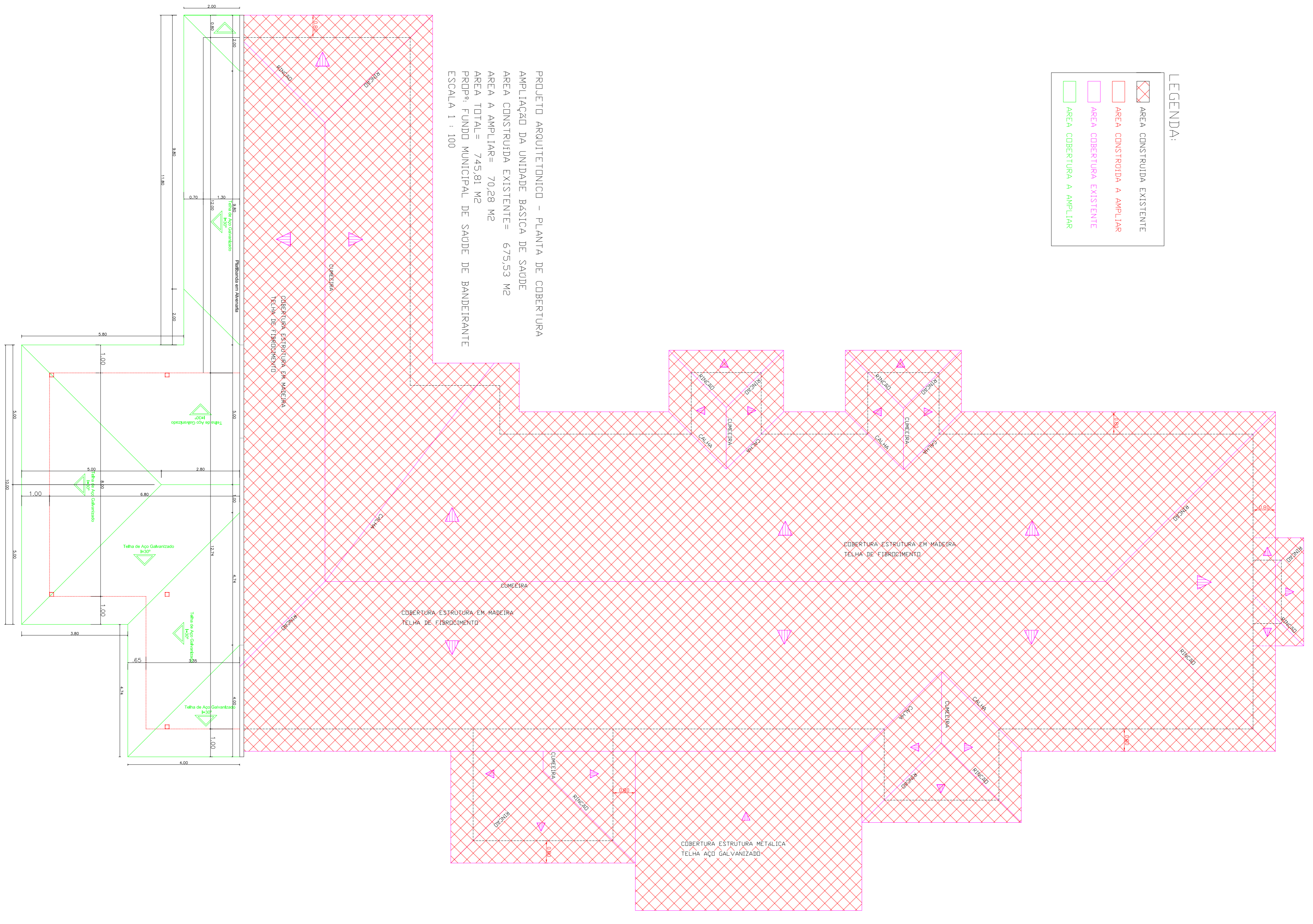

ESPAÇO RESERVADO PARA APROVAÇÕES

|                     |  |  |  |                       |  |
|---------------------|--|--|--|-----------------------|--|
| PROJETO/CLIENTE     |  | FUNDO MUNICIPAL DE SAÚDE DE BANDERANTE                                     |  | ÁREA                  |  |
| RESPONSÁVEL TÉCNICO |  | NEURIBAZZI   |  | 745,81 m <sup>2</sup> |  |
| PROJETO             |  | Engº Civil Juliana Menegatti - CREV/SC 059.807-8                           |  | DATA                  |  |
| ESPECIFICAÇÃO       |  | Ampliação da Unidade Básica de Saúde                                       |  | Novembro/2019         |  |
| DESENHO             |  | Juliana  |  | ESCALA                |  |
| INSCRIÇÃO           |  | Projeto Arquitetônico - Planta de Cobertura                                |  | Informada             |  |
| ENDEREÇO            |  | Avenida Santo Antônio, nº 1115 - Centro - Banderante/SC                    |  | PROJETA               |  |
| COMUNICADO          |  | Av. Santo Antônio, nº 1089 - Centro - Banderante/SC - Fone: (49) 3624-0012 |  | AR-4                  |  |
| E-MAIL              |  | Email: engenharia@fundomunicipal.saude.br                                  |  |                       |  |