

MUNICÍPIO DE BANDEIRANTE

ESTADO DE SANTA CATARINA

EDITAL DE PROCESSO SELETIVO N.º 002/2016

03 DE ABRIL DE 2016

**CARGO:**  
**Contador**

### INSTRUÇÕES

Este Caderno de Questões contém **30 questões**, constituídas com cinco opções (A, B, C, D, E) e **uma única resposta correta**. Em caso de divergência de dados e/ou de defeito no Caderno de Questões, solicite providências ao fiscal de sala.

Você receberá juntamente com o Caderno de Questões, o **Gabarito**, o qual conterà o **Cartão de Identificação** e o **Cartão Resposta**.

O **Cartão de Identificação** deverá ser preenchido atentamente com **Nome, Nº da Inscrição, Data de Nascimento e Assinatura**.

As respostas do Caderno de Questões deverão ser transcritas para o **Cartão Resposta**, na ordem de 01 a 30, com caneta esferográfica de tinta azul ou preta, de acordo com as orientações de preenchimento abaixo:

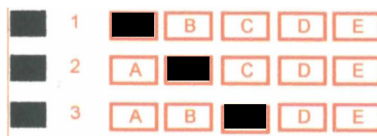

O **Cartão Resposta** é o único documento válido para a correção das provas e o não preenchimento correto implica a anulação da questão. **Não será fornecido**, em hipótese alguma, novo Cartão Resposta por erro de preenchimento por parte do candidato.

O Gabarito é **insubstituível** e de inteira responsabilidade do candidato, por isso não deve ser amassado, dobrado, rasgado ou rasurado.

Durante a realização das provas **não será permitida qualquer consulta a materiais**, sejam didáticos ou eletrônicos. O candidato que for flagrado fazendo uso desses materiais estará automaticamente **eliminado** do Processo Seletivo.

A **interpretação das questões** é parte integrante da prova, não sendo permitido aos fiscais de sala auxiliar na interpretação.

A saída da sala de prova, com a entrega do Caderno de Questões e Gabarito, somente será permitida após transcorrido **30 minutos do início da mesma**.

Ao concluir a prova e o preenchimento do Cartão Resposta, **entregue o Caderno de Questões e o Gabarito ao fiscal de sala**. A não entrega de qualquer um dos itens especificados acima, implicará na eliminação do candidato do Processo Seletivo.

O tempo de duração total da prova é de **3 horas**, incluído o tempo para preenchimento do Gabarito.

O candidato poderá anotar suas respostas no gabarito disponível na última página da prova escrita/objetiva para conferir com o gabarito oficial.

Os **3 últimos candidatos** ao terminar a prova deverão permanecer juntos em sala para, juntamente com os fiscais de sala, conferir os Gabaritos, assinar a folha ata e o lacre dos envelopes que guardarão os Cartões de Identificação, os Cartões Resposta e os Cadernos de Questões.

A **desobediência** a qualquer uma das determinações constantes do Edital de Processo Seletivo, do presente Caderno de Questões e de preenchimento do Gabarito, implicará na **eliminação do candidato** do Processo Seletivo.

O **Gabarito Preliminar** e a **prova escrita/objetiva** estarão disponíveis, no dia **04 de abril de 2016**, no site [www.alternativeconcursos.com.br](http://www.alternativeconcursos.com.br).

É facultado ao candidato interpor **recurso** contra as questões da prova escrita/objetiva através do e-mail [recursos@alternativeconcursos.com.br](mailto:recursos@alternativeconcursos.com.br), no prazo de **05 e 06 de abril de 2016**.

Os versos a seguir de Álvaro de Campos, heterônimo de Fernando Pessoa, servirão como base para responder as questões de 01 a 03:

[...]  
Não sei se a vida é pouco ou demais para mim.  
Não sei se sinto de mais ou de menos, não sei  
Se me falta escrúpulo espiritual, ponto de apoio na  
inteligência,  
Consanguinidade com o mistério das coisas, choque  
Aos contatos, sangue sob golpes, estremeção aos  
ruídos,  
Ou se há outra significação para isto mais cômoda e  
feliz.

[...]  
Ah, não estar parado nem a andar,  
Não estar deitado nem de pé,  
Nem acordado nem a dormir,  
Nem aqui nem noutro ponto qualquer,  
Resolver a equação desta inquietação prolixa,  
Saber onde estar para poder estar em toda a parte,  
Saber onde deitar-me para estar passeando por todas  
as ruas ...  
[...]

PESSOA, Fernando. *Obra Poética*. Rio de Janeiro: Aguilar, 1965.

01) De acordo com os versos lidos, use V para verdadeiro e F para falso:

(\_\_\_) É possível inferir que o eu lírico apresenta insegurança e oscilação diante das escolhas que tem de fazer.

(\_\_\_) A propósito do estado de espírito do eu lírico é possível afirmar que este tem uma vida ditosa.

(\_\_\_) Trata-se de um poema onde o eu lírico é um típico romântico inveterado.

(\_\_\_) O eu lírico reflete sobre sua existência e apresenta uma visão heroica e transformadora da realidade.

Respeitando a ordem que as sentenças aparecem, temos:

- a) V - V - F - F
- b) F - F - V - V
- c) V - F - F - F
- d) F - F - V - F
- e) V - V - F - V

02) “Resolver a equação desta inquietação prolixa,...”  
Uma *inquietação prolixa* significa:

- a) uma inquietação categoricamente reformulada
- b) uma inquietação demasiadamente longa
- c) uma inquietação minuciosamente detalhada
- d) uma inquietação preterível
- e) uma inquietação impreterível

03) “*Não sei se a vida é pouco ou demais para mim*”  
“*Não estar deitado nem de pé,*”

O valor semântico das conjunções em destaque é de, respectivamente:

- a) explicação e conclusão
- b) alternância e explicação
- c) conclusão e adição
- d) adição e alternância
- e) alternância e adição

04) Assinale a sentença que apresenta um vocábulo grafado incorretamente:

- a) Fiz a sobrelha no salão de beleza da esquina.
- b) Esperamos que ele esteja presente no evento.
- c) O jantar beneficente começou atrasado.
- d) É um privilégio ter você como colega.
- e) O artigo falava sobre meteorologia.

05) Marque a alternativa em que pelo menos um dos substantivos (simples ou composto) se pluralizou em desacordo com a variedade padrão da língua portuguesa:

- a) chãos; sabichãos; limõezinhos; couves-flores.
- b) órfãos; espiões; colarezinhos; reco-recos.
- c) degraus; bênçãos; botõezinhos; bem-te-vis.
- d) males; cônsules; balõezinhos; peixes-espada.
- e) ardis; fósseis; anõezinhos; águas-de-colônia.

**Matemática**

06) Sendo que a medida de Z é dada por  $Z = 5dm + 2m$ , então a medida de Z, em cm, é de:

- a) 7
- b) 14
- c) 35
- d) 250
- e) 700

07) O valor de X é dado por  $X = \frac{10^3 + 2^4}{\sqrt{64}}$ , então podemos afirmar que X vale?

- a) 127
- b) 94
- c) 36
- d) 151
- e) 98

08) Qual é o número de diagonais que possui um hexágono regular?

- a) 7
- b) 8
- c) 9
- d) 12
- e) 17

09) Um cubo possui volume de  $125\text{cm}^3$ , então a área total desse cubo em  $\text{cm}^2$  é de:

- a) 100
- b) 36
- c) 72
- d) 250
- e) 150

10) O logaritmo de 81 na base  $\frac{1}{27}$ , é igual a?

- a)  $-\frac{5}{8}$
- b)  $-\frac{4}{3}$
- c)  $\frac{5}{3}$
- d)  $-\frac{9}{4}$
- e)  $\frac{1}{5}$

**Espaço para cálculo**

**Conhecimentos Gerais**

11) Acerca do Município de Bandeirante (SC) leia as afirmações abaixo e assinale a alternativa correta:

- I. A Comunidade de Bandeirante foi constituída principalmente pelas origens italiana e alemã. Sendo que ainda hoje estas tradições herdadas dos colonizadores estão presentes na vida familiar.
- II. A localidade recebeu esta denominação pela quantidade de animais da raça “tamanduá bandeira” encontrados em suas terras.
- III. O Município de Bandeirante teve nos seus 4 primeiros anos, uma administração conturbada e repleta de irregularidades que ocasionaram o impeachment do Sr. Prefeito Edmundo Afonso Bracht, onde este foi afastado do cargo em 09 de Setembro de 1999, por 09 votos a 0, em Sessão Especial do Poder Legislativo.

- a) Somente I e II estão corretos.
- b) Somente I e III estão corretos.
- c) Somente II e III estão corretos.
- d) Nenhum está correto.
- e) Todos estão corretos.

12) Os gentílicos são uma classe de palavras que designam um indivíduo de acordo com o seu local de nascimento ou residência. Quem nasce ou reside em Bandeirante (SC) é:

- a) Bandeirense.
- b) Bandeira.
- c) Bandeirantense.
- d) Bandeiroso.
- e) Bandeirantoso.

13) Recentemente dois Presidentes anunciaram o restabelecimento das relações dos Estados Unidos e Cuba, após um período de 53 anos. Os Presidentes são, respectivamente:

- a) Barack Obama (EUA) e Raúl Castro (CUBA).
- b) George W. Bush (EUA) e Evo Morales (CUBA).
- c) Barack Obama (EUA) e Nicolás Maduro (CUBA).
- d) Ronald Reagan (EUA) e Raúl Castro (CUBA).
- e) Barack Obama (EUA) e Evo Morales (CUBA).

14) “O Português Pedro Álvares Cabral e sua esquadra chegaram ao litoral da Bahia em 22 de abril de \_\_\_\_\_. Era o descobrimento do Brasil.” Assinale a alternativa que completa corretamente o trecho acima:

- a) 1822
- b) 1500
- c) 1824
- d) 1789
- e) 1550

15) Em 1989, durante o governo Sarney, o Ministro da Fazenda, Mailson da Nóbrega, implanta o \_\_\_\_\_ . Busca deter a inflação pelo controle do déficit público, privatização de empresas estatais e demissão de funcionários. A moeda muda de cruzado para cruzado novo. Além de não evitar a elevação acelerada da inflação, causa forte recessão. Trata-se do:

- a) Plano Cruzado.
- b) Plano Bresser.
- c) Plano Verão.
- d) Plano Collor.
- e) Plano Real.

### Conteúdos Específicos

16) De acordo com a Lei Complementar nº 101/2000 que trata da Lei Orçamentária Anual, indique a opção INCORRETA:

- a) O projeto de Lei Orçamentária Anual conterà em anexo, demonstrativo da compatibilidade da programação dos orçamentos com os objetivos e metas constantes do documento.
- b) O projeto de Lei Orçamentária Anual conterà reserva de contingência, cuja forma de utilização e montante, definido com base na receita corrente líquida, serão estabelecida na Lei de Diretrizes Orçamentárias.
- c) Integrarão as despesas da União, e serão incluídas na Lei Orçamentária, as do Banco Central do Brasil relativas a pessoal e encargos sociais, custeio administrativo, inclusive os destinados a benefícios e assistência aos servidores, e a investimentos.
- d) É vedado consignar na Lei Orçamentária crédito com finalidade imprecisa ou com dotação ilimitada.
- e) O resultado do Banco Central do Brasil, apurado após a constituição ou reversão de reservas, constitui receita do Tesouro Nacional, e será transferido até o vigésimo dia útil subsequente à aprovação dos balanços semestrais.

17) No que se refere a Receita Pública conforme a Lei 101/2000, assinale (V) para Verdadeiro e (F) para Falso e em seguida, indique a sequência CORRETA:

( ) Constituem requisitos essenciais da responsabilidade na gestão fiscal a instituição, previsão e efetiva arrecadação de todos os tributos da competência constitucional do ente da Federação.

( ) O montante previsto para as receitas de operações de crédito não poderá ser superior ao das despesas de capital constantes do projeto de lei orçamentária.

( ) O Poder Executivo de cada ente colocará à disposição dos demais Poderes e do Ministério Público, no mínimo de sessenta dias antes do prazo final para encaminhamento de suas propostas orçamentárias, os

estudos e as estimativas das receitas para o exercício subsequente, inclusive da corrente líquida, e as respectivas memórias de cálculo.

( ) A Reestimativa de receita por parte do Poder Legislativo só será admitida se comprovado erro ou omissão de ordem técnica ou legal.

( ) A renúncia da Receita compreende somente a anistia, subsídio, crédito presumido e concessão de isenção em caráter não geral.

- a) V, V, V, F, F.
- b) V, F, V, V, V.
- c) V, F, V, V, F.
- d) V, V, F, V, F.
- e) V, V, F, F, V.

18) Com relação a Despesa Pública indique a opção INCORRETA:

- a) Considera-se obrigatória de caráter continuado a despesa corrente derivada de lei, medida provisória ou ato administrativo normativo que fixem para o ente a obrigação legal de sua execução por um período superior a dois exercícios.
- b) A despesa total com pessoal, em cada período de apuração e em cada ente da Federação, não poderá exceder os percentuais da receita corrente líquida, ou seja, União: 50% (cinquenta por cento), Estados: 60% (sessenta por cento) e Municípios: 60% (sessenta por cento).
- c) A despesa total com pessoal será apurada somando-se a realizada no mês em referência com as dos onze imediatamente anteriores, adotando-se o regime de caixa.
- d) É nulo de pleno direito o ato que provoque aumento da despesa com pessoal e não atenda o limite legal de comprometimento aplicado às despesas com pessoal inativo.
- e) A repartição dos limites globais, não poderá exceder os seguintes percentuais na esfera Federal 2,5% para o Legislativo, incluído o Tribunal de Contas da União, 6% (seis por cento) para o Judiciário e 40,9% para o Executivo.

19) De acordo com a Lei nº 4.320/1964, que trata da contabilidade, analise as opções e indique quais estão CORRETAS:

- I. A contabilidade evidenciará perante a Fazenda Pública a situação de todos quantos, de qualquer modo, arrecadem receitas, efetuem despesas, administrem ou guardem bens a ela pertencentes ou confiados.
- II. A contabilidade manterá registros analíticos dos bens móveis e imóveis.
- III. Todas as operações de que resultem débitos e créditos de natureza financeira, não compreendidas na execução orçamentária, serão

também objeto de registro, individualização e controle contábil.

**IV. Haverá registros sintéticos de todos os bens de caráter permanente, com indicação dos elementos necessários para a perfeita caracterização de cada um deles e dos agentes responsáveis pela sua guarda e administração.**

**V. A contabilidade evidenciará os fatos ligados à administração orçamentária, financeira patrimonial e industrial.**

- a) Somente estão corretas I e II.
- b) Somente estão corretas I, III e V.
- c) Somente estão corretas II e IV.
- d) Somente estão corretas I, III e IV.
- e) Somente está correta II.

**20) Conforme a Lei nº 4.320/1964 a dívida flutuante compreende:**

**Indique a opção INCORRETA.**

- a) Os restos a pagar, incluindo os serviços da dívida.
- b) Os débitos de tesouraria.
- c) Os serviços da dívida a pagar.
- d) Os depósitos.
- e) Os restos a pagar, excluídos os serviços da dívida.

**21) Quanto aos Créditos Adicionais descritos na Lei nº 4.320/1964, analise e indique a opção INCORRETA:**

- a) São créditos adicionais, as autorizações de despesa não computadas ou insuficientemente dotadas na Lei de Orçamento.
- b) Os créditos extraordinários serão abertos por decreto do Poder Executivo, que deles dará imediato conhecimento ao Poder Legislativo.
- c) Os créditos adicionais terão vigência adstrita ao exercício financeiro em que forem abertos, salvo expressa disposição legal em contrário, quanto aos especiais e extraordinários.
- d) Os créditos adicionais classificam-se em suplementares, especiais e extraordinários.
- e) Os créditos suplementares são os destinados a despesas para as quais não haja dotação orçamentária específica.

**22) Conforme a Lei Complementar 116/03, analise e assinale a opção CORRETA:**

- a) O Contribuinte é o tomador do serviço.
- b) A incidência do imposto depende da denominação dada ao serviço prestado.
- c) O ISS incide também sobre o serviço proveniente do exterior do País ou cuja prestação se tenha iniciado no exterior do País.
- d) O ISS não incide sobre as exportações de serviços para o exterior do País.

- e) O ISS incide sobre a prestação de serviços em relação de emprego, dos trabalhadores avulsos, dos diretores e membros de conselho consultivo ou de conselho fiscal de sociedades e fundações, bem como dos sócios-gerentes e dos gerentes-delegados.

**23) Conforme a Lei nº 8.666/93, na seção que trata da habilitação para o processo de licitação, analise e indique a opção CORRETA:**

- a) A documentação relativa à qualificação técnica será unicamente a comprovação de aptidão para desempenho de atividade pertinente e compatível em características, quantidades e prazos com o objeto da licitação, e indicação das instalações e do aparelhamento e do pessoal técnico adequados e disponíveis para a realização do objeto da licitação, bem como da qualificação de cada um dos membros da equipe técnica que se responsabilizará pelos trabalhos.
- b) Para a habilitação nas licitações exigir-se-á dos interessados, somente, documentação relativa à habilitação jurídica, qualificação técnica e qualificação econômico-financeira.
- c) A documentação relativa à habilitação jurídica, conforme o caso consistirá em cédula de identidade, registro comercial, no caso de empresa individual, ato constitutivo, estatuto ou contrato social em vigor, devidamente registrado, em se tratando de sociedades comerciais, e, no caso de sociedades por ações, acompanhado de documentos de eleição de seus administradores, inscrição do ato constitutivo, no caso de sociedades civis, acompanhada de prova de diretoria em exercício e decreto de autorização, em se tratando de empresa ou sociedade estrangeira em funcionamento no País, e ato de registro ou autorização para funcionamento expedido pelo órgão competente, quando a atividade assim o exigir.
- d) Quando permitida na licitação a participação de empresas em consórcio, deverá ser analisado unicamente se há o impedimento de participação da empresa consorciada, na mesma licitação, através de mais de um consórcio ou isoladamente.
- e) A documentação relativa à qualificação econômico-financeira deverá ser somente a certidão negativa de falência ou concordata expedida pelo distribuidor da sede da pessoa jurídica, ou de execução patrimonial, expedida no domicílio da pessoa física.

**24) Quanto aos registros cadastrais, descritos na Lei nº 8.666/93, identifique a opção INCORRETA:**

- a) Os órgãos e entidades da Administração Pública que realizem frequentemente licitações manterão registros cadastrais para efeito de habilitação, na forma regulamentar, válidos por, no máximo, três anos.

- b) O registro cadastral deverá ser amplamente divulgado e deverá estar permanentemente aberto aos interessados, obrigando-se a unidade por ele responsável a proceder, no mínimo anualmente, através da imprensa oficial e de jornal diário, a chamamento público para a atualização dos registros existentes e para o ingresso de novos interessados.
- c) É facultado às unidades administrativas utilizarem-se de registros cadastrais de outros órgãos ou entidades da Administração Pública.
- d) Aos inscritos será fornecido certificado, renovável sempre que atualizarem o registro.
- e) A atuação do licitante no cumprimento de obrigações assumidas será anotada no respectivo registro cadastral.

**25) De acordo com as Normas Brasileiras de Contabilidade Aplicadas ao Setor Público, no que se refere às Variações Patrimoniais, analise e indique a opção INCORRETA:**

- a) As variações patrimoniais são transações que promovem alterações nos elementos patrimoniais da entidade do setor público, mesmo em caráter compensatório, afetando, ou não, o seu resultado.
- b) As variações patrimoniais que afetem o patrimônio líquido devem manter correlação com as respectivas contas patrimoniais.
- c) As variações patrimoniais classificam-se em quantitativas e qualitativas.
- d) Entende-se como variações qualitativas aquelas decorrentes de transações no setor público que aumentam ou diminuem o patrimônio líquido.
- e) As transações que envolvem valores de terceiros devem ser demonstradas de forma segregada.

**26) De acordo com a Lei nº 10.520/2002, indique (V) para Verdadeiro e (F) para Falso e em seguida indique a sequência CORRETA:**

Poderá ser realizado o pregão por meio da utilização de recursos de tecnologia da informação.

Será facultado, nos termos de regulamentos próprios da União, Estados, Distrito Federal e Municípios, a participação de bolsas de mercadorias no apoio técnico e operacional aos órgãos e entidades promotores da modalidade de pregão, utilizando-se de recursos de tecnologia da informação.

O prazo de validade das propostas será de 60 (sessenta) dias, se outro não estiver fixado no edital.

É permitida a exigência de garantia de proposta, de aquisição do edital pelos licitantes, como condição para participação no certame e pagamento de taxas e emolumentos, salvo os referentes a fornecimento do edital, que não serão superiores ao custo de sua reprodução gráfica, e aos custos de utilização de recursos de tecnologia da informação, quando for o caso.

A equipe de apoio não poderá ser integrada em sua maioria por servidores ocupantes de cargo efetivo ou emprego da administração, preferencialmente pertencentes ao quadro permanente do órgão ou entidade promotora do evento.

a) V, V, F, F, F.

b) F, F, V, V, V.

c) V, V, V, F, F.

d) V, F, V, F, F.

e) F, V, V, F, F.

**27) De acordo com a Lei nº 5.172/1966, que dispõe sobre o Sistema Tributário Nacional e institui normas gerais de direito tributário aplicáveis à União, Estados e Municípios, analise as alternativas e indique a opção CORRETA:**

a) Tributo é toda prestação pecuniária compulsória, em moeda ou cujo valor nela se possa exprimir, que constitua sanção de ato ilícito, instituída em lei e cobrada mediante atividade administrativa plenamente vinculada.

b) Os tributos são somente impostos e taxas.

c) A competência tributária é delegável, salvo atribuição das funções de arrecadar ou fiscalizar tributos, ou de executar leis, serviços, atos ou decisões administrativas em matéria tributária, conferida por uma pessoa jurídica de direito público a outra.

d) A União poderá instituir tributo que não seja uniforme em todo o território nacional.

e) A natureza jurídica específica do tributo é determinada pelo fato gerador da respectiva obrigação.

**28) De acordo com Lei nº 5.172/1966, julgue os itens a abaixo como Verdadeiros (V) ou Falsos (F) e, em seguida assinale a opção CORRETA:**

Imposto sobre a Propriedade Territorial Rural tem como base do cálculo do imposto o valor venal do imóvel.

O IPI é imposto cumulativo.

As taxas cobradas pela União, pelos Estados, pelo Distrito Federal ou pelos Municípios, no âmbito de suas respectivas atribuições, têm como fato gerador o exercício regular do poder de polícia, ou a utilização, efetiva ou potencial, de serviço público específico e indivisível, prestado ao contribuinte ou posto à sua disposição.

O Imposto sobre importação é de competência da União, sobre a importação de produtos estrangeiros tem como fato gerador a entrada destes no território nacional.

Imposto é o tributo cuja obrigação tem por fato gerador uma situação independente de qualquer atividade estatal específica, relativa ao contribuinte.

- a) F, F, V, V, V.
- b) F, F, F, V, V.
- c) V, V, F, F, V.
- d) V, F, V, V, F.
- e) F, F, V, F, V.

**29) Com relação ao crédito tributário, analise as opções abaixo e indique a opção INCORRETA, quanto a extinção do crédito tributário:**

- a) Dação em pagamento em bens móveis.
- b) Pagamento.
- c) Compensação.
- d) Remissão.
- e) Transação.

**30) De acordo com as Normas Brasileiras de Contabilidade, indique qual opção NÃO CORRESPONDE as Demonstrações Contábeis Aplicada ao Setor Público:**

- a) Balanço Patrimonial.
- b) Demonstração do Resultado Econômico.
- c) Demonstração dos Fluxos de Caixa.
- d) Demonstração das Variações Orçamentais.
- e) Demonstração das Variações Patrimoniais.